



AgEcon SEARCH
RESEARCH IN AGRICULTURAL & APPLIED ECONOMICS

The World's Largest Open Access Agricultural & Applied Economics Digital Library

This document is discoverable and free to researchers across the globe due to the work of AgEcon Search.

Help ensure our sustainability.

Give to AgEcon Search

AgEcon Search

<http://ageconsearch.umn.edu>

aesearch@umn.edu

*Papers downloaded from **AgEcon Search** may be used for non-commercial purposes and personal study only. No other use, including posting to another Internet site, is permitted without permission from the copyright owner (not AgEcon Search), or as allowed under the provisions of Fair Use, U.S. Copyright Act, Title 17 U.S.C.*

SB 289 (1961)

USDA STATISTICAL BULLETINS

EPDATA

MILK-COWS ON FARMS, PRODUCTION PER-COW AND TOTAL

BY MONTHS, 1930-59

BUTLER, G. C. LEGRANDE, C. W.

1-0

START

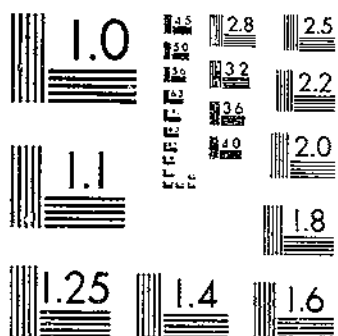

MICROCOPY RESOLUTION TEST CHART
NATIONAL BUREAU OF STANDARDS-1963-A

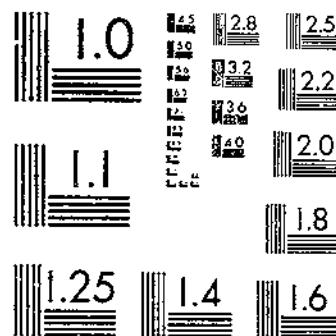

MICROCOPY RESOLUTION TEST CHART
NATIONAL BUREAU OF STANDARDS-1963-A

R 631-5

753-13

#289

REFERENCE
DO NOT LOAN

MILK

COWS ON FARMS, PRODUCTION PER COW, and TOTAL PRODUCTION

BY MONTHS, 1930-59

U.S. DEPARTMENT OF AGRICULTURE
STATISTICAL REPORTING SERVICE
CROP REPORTING BOARD

Washington, D.C. June 1961

Los Angeles Public Library

JUL 26 1961

DEPARTMENT

STATISTICAL BULLETIN NO. 289

Indexed by subject
in master index

CONTENTS

	<u>Page</u>
Comments.....	3
Milk cows and milk production by months:	
United States.....	4
New York.....	6
New Jersey.....	7
Pennsylvania.....	9
Ohio.....	10
Indiana.....	12
Illinois.....	13
Michigan.....	15
Wisconsin.....	16
Minnesota.....	18
Iowa.....	19
Missouri.....	21
North Dakota.....	22
South Dakota.....	24
Nebraska.....	25
Kansas.....	27
Maryland.....	28
Virginia.....	30
West Virginia.....	31
North Carolina.....	33
South Carolina.....	34
Georgia.....	36
Kentucky.....	37
Tennessee.....	39
Alabama.....	40
Mississippi.....	42
Arkansas.....	43
Oklahoma.....	45
Texas.....	46
Montana.....	48
Idaho.....	49
Wyoming.....	51
Colorado.....	52
Utah.....	54
Washington.....	55
Oregon.....	57
California.....	58
Milk cows and milk production by years:	
Maine, New Hampshire, Vermont, Massachusetts, Rhode Island, Connecticut, Delaware, Florida, Louisiana, New Mexico, Arizona, and Nevada.....	60

MILK

Cows on Farms, Production Per Cow and Total Production, by months, 1930-59 1/

This bulletin includes the complete record of available estimates of the number of milk cows, production per cow, and total milk production by months for 1930-59. For the United States, annual estimates for these items are shown for 1924-59 with estimates by months beginning in 1930. Annual estimates are available for all States for 1930-59, but estimates by months begin at later dates for many States. For 12 States, estimates by months are not yet available, but annual estimates are shown in table 3 on page 60.

Monthly and annual estimates for 1955-59 in this report supersede those published annually in previous reports. Estimates for this period have been revised based on the 1959 Census of Agriculture and other data which have become available since the original estimates were made. No further revisions are anticipated in the estimates included in this report.

Current estimates

Current estimates of total milk production for 36 States and for the United States are published in the monthly report entitled Milk Production. The February issue of this report each year includes estimates of milk cow numbers, production per cow, and total milk production by months for the two preceding years.

Estimating procedure

Estimates of milk cow numbers are based mainly on semi-annual surveys of a sample of farmers replying on questionnaire cards distributed at random by rural mail carriers. Every five years these estimates are adjusted, if necessary toward the more complete information obtained from the Census of Agriculture enumeration of all farms taken by the Bureau of the Census.

Current estimates of monthly milk production per cow are based on the rate per cow reported on mail surveys for the first of each month. The mean of the reported rate per cow at the beginning and end of each month furnishes an indication of the average daily rate for the month. This indication is adjusted for selectivity in the sample which results from herds of better-than-average production being reported in the mail surveys. Current estimates of monthly milk production are the product of the estimated number of milk cows times the estimated production per cow.

Data on monthly receipts of milk and cream from milk producers are reported by dairy plants and furnish a basis for annual revisions of monthly milk production estimates in most States. Supplemental check data are obtained from Federal milk market orders, State Milk Commissions, and the Census of Agriculture.

Annual estimates are made of disposition and income from milk, but are not included in this report. These estimates for all States and the United States are published in April of each year in the report entitled Milk Production, Disposition, and Income.

1/ This report was prepared by G. G. Butler and C. W. LeGrande, Agricultural Statisticians, under the direction of I. E. Wissinger, Chief, Dairy Statistics Branch, Agricultural Estimates Division, Statistical Reporting Service.

Table 1.--Milk cows and milk production, United States, by months, 1924-59

Year	Jan.	Feb.	Mar.	Apr.	May	June	July	Aug.	Sept.	Oct.	Nov.	Dec.	Annual
Milk cows on farms (thousands)													
1924..													21,417
1925..													21,503
1926..													21,312
1927..													21,191
1928..													21,223
1929..													21,618
1930..	21,892	21,951	22,010	22,067	22,124	22,189	22,243	22,302	22,361	22,427	22,495	22,562	22,218
1931..	22,644	22,725	22,811	22,898	22,980	23,069	23,150	23,230	23,312	23,395	23,478	23,558	23,108
1932..	23,650	23,737	23,823	23,906	23,986	24,068	24,145	24,228	24,311	24,399	24,467	24,544	24,105
1933..	24,636	24,718	24,798	24,883	24,963	25,043	25,117	25,191	25,262	25,329	25,385	25,433	25,062
1934..	25,469	25,496	25,521	25,519	25,485	25,400	25,263	25,083	24,934	24,829	24,728	24,634	25,198
1935..	24,544	24,461	24,381	24,301	24,237	24,178	24,125	24,074	24,029	23,991	23,963	23,933	24,187
1936..	23,909	23,882	23,859	23,833	23,804	23,772	23,737	23,686	23,637	23,577	23,532	23,485	23,727
1937..	23,447	23,420	23,397	23,382	23,363	23,342	23,322	23,304	23,289	23,274	23,259	23,244	23,340
1938..	23,226	23,221	23,213	23,207	23,207	23,207	23,211	23,209	23,211	23,209	23,208	23,204	23,215
1939..	23,201	23,195	23,219	23,227	23,241	23,250	23,265	23,283	23,311	23,334	23,364	23,400	23,273
1940..	23,440	23,480	23,520	23,560	23,590	23,640	23,680	23,730	23,780	23,830	23,880	23,920	23,671
1941..	23,960	24,020	24,060	24,100	24,170	24,230	24,300	24,370	24,440	24,530	24,600	24,670	24,288
1942..	24,710	24,770	24,840	24,890	24,950	25,010	25,060	25,120	25,170	25,230	25,270	25,300	25,027
1943..	25,320	25,340	25,360	25,390	25,420	25,460	25,480	25,500	25,520	25,530	25,540	25,550	25,451
1944..	25,560	25,570	25,580	25,600	25,620	25,640	25,650	25,640	25,620	25,580	25,560	25,540	25,597
1945..	25,500	25,440	25,360	25,280	25,130	25,110	25,040	24,910	24,810	24,700	24,580	24,500	25,033
1946..	24,410	24,330	24,250	24,190	24,140	24,110	24,060	24,010	23,960	23,910	23,870	23,830	24,089
1947..	23,780	23,720	23,640	23,560	23,480	23,400	23,300	23,230	23,130	23,010	22,900	22,800	23,329
1948..	22,730	22,640	22,550	22,470	22,390	22,320	22,270	22,230	22,190	22,150	22,120	22,080	22,336
1949..	22,060	22,050	22,040	22,040	22,030	22,030	22,030	22,020	22,010	22,000	21,990	21,990	22,024
1950..	21,930	21,980	21,970	21,960	21,960	21,950	21,940	21,930	21,920	21,920	21,910	21,900	21,944
1951..	21,840	21,770	21,700	21,640	21,580	21,523	21,450	21,400	21,340	21,290	21,270	21,260	21,505
1952..	21,250	21,250	21,260	21,270	21,280	21,291	21,310	21,330	21,380	21,420	21,470	21,525	21,338
1953..	21,560	21,600	21,630	21,650	21,670	21,694	21,710	21,730	21,750	21,760	21,770	21,770	21,691
1954..	21,760	21,750	21,740	21,710	21,670	21,616	21,570	21,530	21,480	21,430	21,380	21,340	21,581
1955..	21,301	21,259	21,205	21,159	21,117	21,068	21,022	20,976	20,927	20,879	20,832	20,786	21,044
1956..	20,740	20,693	20,646	20,604	20,563	20,519	20,481	20,440	20,399	20,351	20,303	20,269	20,501
1957..	20,183	20,122	20,050	19,980	19,910	19,833	19,756	19,669	19,585	19,494	19,403	19,307	19,774
1958..	19,213	19,120	19,019	18,915	18,823	18,737	18,657	18,576	18,493	18,409	18,324	18,251	18,711
1959..	18,187	18,126	18,067	18,012	17,955	17,909	17,865	17,823	17,779	17,736	17,697	17,655	17,901
Milk production per cow (pounds)													
1924													4,167
1925													4,218
1926													4,379
1927													4,491
1928													4,516
1929													4,579
1930	337	321	375	395	469	485	437	377	336	333	315	328	4,508
1931	344	326	373	395	460	463	417	372	335	331	316	328	4,459
1932	336	328	362	370	438	445	405	361	328	320	301	315	4,307
1933	324	305	346	361	427	426	397	364	324	314	292	301	4,180
1934	300	280	324	343	400	412	388	359	327	316	291	290	4,033
1935	283	273	321	347	422	455	430	391	344	321	292	301	4,184
1936	305	300	346	370	441	461	417	367	341	343	311	315	4,316
1937	315	295	344	366	448	469	443	394	347	332	300	314	4,366
1938	320	305	364	393	469	484	456	411	364	348	319	326	4,558
1939	336	320	376	396	469	485	451	409	360	340	318	329	4,589

Table 1.--Milk cows and milk production, United States, by months, 1924-59 -- Continued

	Jan.	Feb.	Mar.	Apr.	May	June	July	Aug.	Sept.	Oct.	Nov.	Dec.	Annual
Milk production per cow (pounds)													
1940..	327	325	374	398	478	494	458	418	371	347	311	322	4,622
1941..	339	327	381	417	504	497	468	429	378	354	317	329	4,738
1942..	342	329	384	422	505	502	473	434	374	342	308	322	4,736
1943..	334	324	380	408	484	497	465	416	357	330	296	307	4,598
1944..	327	330	375	398	479	481	452	406	360	338	306	319	4,572
1945..	334	324	387	424	504	514	487	442	360	353	314	321	4,787
1946..	336	330	396	438	521	518	491	448	388	361	323	336	4,886
1947..	354	347	414	446	532	540	512	450	389	367	322	331	5,007
1948..	345	347	406	445	536	537	505	461	401	375	336	349	5,044
1949..	367	360	435	475	560	550	512	479	419	392	355	368	5,272
1950..	381	373	445	473	548	553	524	482	419	395	356	364	5,314
1951..	379	371	441	469	559	562	530	483	422	395	353	363	5,333
1952..	381	382	439	475	567	555	517	478	426	401	366	388	5,374
1953..	405	394	468	501	576	568	527	484	424	405	382	409	5,542
1954..	425	415	489	514	588	573	524	478	428	416	392	413	5,657
1955..	431	417	492	524	611	589	540	492	452	439	412	437	5,842
1956..	463	461	525	547	614	604	556	517	464	457	430	456	6,090
1957..	481	464	539	564	646	620	575	528	478	476	449	479	6,303
1958..	506	481	558	582	658	644	595	548	506	508	484	513	6,585
1959..	535	508	598	611	681	656	603	559	524	521	496	531	6,815
Total milk production (million pounds)													
1924..													89,240
1925..													90,699
1926..													93,325
1927..													95,172
1928..													95,843
1929..													98,988
1930..	7,374	7,051	8,253	8,723	10,386	10,766	9,725	8,413	7,522	7,466	7,091	7,391	100,158
1931..	7,798	7,417	8,519	9,048	10,580	10,683	9,663	8,643	7,798	7,737	7,427	7,716	103,029
1932..	7,951	7,784	8,625	8,854	10,504	10,701	9,777	8,739	7,974	7,810	7,369	7,722	103,810
1933..	7,983	7,532	8,580	8,989	10,665	10,675	9,973	9,167	8,192	7,941	7,417	7,645	104,762
1934..	7,652	7,144	8,272	8,760	10,182	10,477	9,796	9,004	8,160	7,835	7,185	7,154	101,621
1935..	7,084	6,690	7,823	8,440	10,222	10,991	10,384	9,402	8,258	7,702	7,003	7,206	101,205
1936..	7,292	7,159	8,244	8,807	10,507	10,948	9,893	8,695	8,049	8,090	7,322	7,404	102,410
1937..	7,383	6,899	8,041	8,560	10,466	10,955	10,323	9,192	8,071	7,735	6,981	7,297	101,908
1938..	7,438	7,089	8,443	9,120	10,881	11,226	10,581	9,545	8,445	8,073	7,396	7,570	105,807
1939..	7,807	7,411	8,725	9,195	10,703	11,277	10,498	9,515	8,394	7,945	7,433	7,689	106,792
1940..	7,670	7,631	8,796	9,377	11,276	11,678	10,845	9,919	8,822	8,269	7,427	7,702	109,412
1941..	8,122	7,855	9,174	10,050	12,182	12,042	11,372	10,455	9,238	8,684	7,798	8,116	115,088
1942..	8,451	8,149	9,539	10,504	12,600	12,555	11,853	10,902	9,414	8,629	7,790	8,147	118,533
1943..	8,453	8,210	9,637	10,359	12,303	12,654	11,848	10,608	9,111	8,425	7,560	7,844	117,017
1944..	8,358	8,438	9,592	10,189	12,272	12,333	11,594	10,410	9,223	8,646	7,821	8,147	117,023
1945..	8,517	8,243	9,814	10,718	12,696	12,907	12,194	11,010	9,428	8,719	7,718	7,864	119,828
1946..	8,202	8,329	9,603	10,595	12,577	12,489	11,813	10,756	9,296	8,632	7,698	8,007	117,697
1947..	8,418	8,231	9,787	10,508	12,491	12,631	11,930	10,454	8,998	8,445	7,374	7,547	116,814
1948..	7,342	7,856	9,155	9,999	11,797	11,986	11,246	10,248	8,898	8,306	7,432	7,706	112,671
1949..	8,096	7,938	9,587	10,469	12,326	12,116	11,279	10,548	9,222	8,624	7,806	8,092	116,103
1950..	8,373	8,199	9,785	10,387	12,034	12,138	11,497	10,570	9,184	8,658	7,800	7,972	116,602
1951..	8,277	8,077	9,570	10,149	12,063	12,096	11,366	10,443	9,005	8,410	7,508	7,717	114,681
1952..	8,195	8,118	9,333	10,103	12,066	11,817	11,017	10,205	9,108	8,589	7,858	8,352	114,671
1953..	8,732	8,510	10,123	10,847	12,482	12,322	11,433	10,517	9,222	8,813	8,316	8,504	120,221
1954..	9,248	9,026	10,631	11,159	12,748	12,386	11,303	10,231	9,193	8,915	8,381	8,813	122,094
1955..	9,161	8,865	10,433	11,087	12,902	12,409	11,352	10,425	9,459	9,166	8,583	9,083	122,945
1956..	9,603	9,539	10,349	11,270	12,626	12,393	11,387	10,465	9,465	9,300	8,730	9,243	124,860
1957..	9,711	9,337	10,807	11,269	12,862	12,296	11,360	10,385	9,362	9,279	8,712	9,248	124,628
1958..	9,722	9,201	10,613	11,009	12,386	12,067	11,101	10,180	9,357	9,352	8,859	9,363	123,220
1959..	9,730	9,208	10,623	11,605	12,230	11,748	10,773	9,763	9,316	9,240	8,778	9,375	121,989

Table 2.--Milk cows and milk production selected States, by months, 1930-59

Year	Jan.	Feb.	Mar.	Apr.	May	June	July	Aug.	Sept.	Oct.	Nov.	Dec.	Annual
NEW YORK -- Milk cows on farms (thousands)													
1930	1,274	1,276	1,279	1,282	1,285	1,288	1,292	1,294	1,298	1,302	1,306	1,309	1,290
1931	1,311	1,316	1,321	1,326	1,329	1,333	1,337	1,341	1,344	1,348	1,351	1,354	1,334
1932	1,357	1,360	1,362	1,364	1,366	1,368	1,370	1,373	1,376	1,378	1,380	1,382	1,370
1933	1,384	1,385	1,386	1,387	1,386	1,385	1,383	1,380	1,375	1,370	1,360	1,352	1,378
1934	1,346	1,337	1,328	1,321	1,314	1,306	1,300	1,294	1,288	1,280	1,274	1,268	1,305
1935	1,262	1,258	1,254	1,252	1,250	1,249	1,250	1,252	1,254	1,257	1,260	1,263	1,255
1936	1,268	1,272	1,276	1,279	1,282	1,284	1,284	1,285	1,286	1,287	1,288	1,289	1,282
1937	1,290	1,290	1,289	1,287	1,286	1,286	1,286	1,287	1,287	1,288	1,289	1,290	1,288
1938	1,291	1,292	1,293	1,294	1,295	1,296	1,296	1,297	1,297	1,298	1,299	1,300	1,296
1939	1,300	1,301	1,302	1,303	1,304	1,305	1,305	1,306	1,307	1,308	1,309	1,310	1,305
1940	1,312	1,315	1,318	1,320	1,323	1,325	1,327	1,329	1,331	1,333	1,335	1,337	1,325
1941	1,337	1,338	1,338	1,339	1,340	1,342	1,342	1,342	1,342	1,342	1,342	1,342	1,340
1942	1,342	1,342	1,342	1,342	1,342	1,340	1,340	1,339	1,338	1,337	1,336	1,334	1,340
1943	1,332	1,330	1,328	1,327	1,327	1,328	1,329	1,329	1,331	1,332	1,335	1,338	1,330
1944	1,340	1,341	1,343	1,345	1,348	1,351	1,353	1,358	1,367	1,371	1,373	1,375	1,355
1945	1,376	1,379	1,376	1,370	1,364	1,348	1,344	1,338	1,335	1,328	1,322	1,316	1,350
1946	1,315	1,314	1,312	1,310	1,309	1,308	1,307	1,306	1,305	1,305	1,304	1,304	1,308
1947	1,304	1,304	1,304	1,305	1,305	1,306	1,306	1,304	1,302	1,300	1,298	1,296	1,303
1948	1,294	1,292	1,290	1,289	1,288	1,288	1,289	1,292	1,294	1,296	1,298	1,300	1,292
1949	1,302	1,304	1,305	1,306	1,306	1,306	1,305	1,305	1,304	1,303	1,302	1,302	1,304
1950	1,302	1,302	1,301	1,301	1,300	1,300	1,300	1,300	1,299	1,299	1,296	1,294	1,300
1951	1,291	1,291	1,291	1,291	1,291	1,292	1,292	1,293	1,293	1,294	1,295	1,296	1,292
1952	1,298	1,300	1,302	1,304	1,307	1,309	1,311	1,313	1,316	1,318	1,320	1,322	1,310
1953	1,324	1,326	1,329	1,332	1,335	1,339	1,342	1,345	1,347	1,350	1,353	1,355	1,340
1954	1,358	1,360	1,363	1,365	1,366	1,367	1,368	1,368	1,368	1,369	1,369	1,369	1,366
1955	1,370	1,371	1,372	1,373	1,374	1,375	1,375	1,374	1,373	1,372	1,371	1,369	1,372
1956	1,367	1,365	1,362	1,361	1,360	1,358	1,355	1,353	1,349	1,344	1,339	1,335	1,354
1957	1,332	1,328	1,324	1,320	1,318	1,316	1,312	1,309	1,306	1,302	1,299	1,295	1,313
1958	1,290	1,285	1,281	1,277	1,273	1,270	1,268	1,266	1,263	1,260	1,258	1,256	1,271
1959	1,254	1,252	1,250	1,243	1,246	1,245	1,243	1,242	1,241	1,240	1,239	1,238	1,245
NEW YORK -- Milk production per cow (pounds)													
1930	398	366	448	494	605	617	531	439	402	415	377	388	5,480
1931	395	367	462	516	607	612	515	457	420	435	371	366	5,521
1932	381	365	424	473	570	613	523	450	428	409	359	365	5,357
1933	377	343	408	445	557	581	485	410	446	458	389	394	5,295
1934	384	349	431	476	564	593	525	457	429	427	359	357	5,351
1935	372	352	437	486	578	620	543	499	452	423	356	363	5,477
1936	365	351	429	481	599	618	530	474	471	459	387	395	5,560
1937	408	379	472	523	611	625	543	462	444	418	353	364	5,600
1938	375	358	452	506	630	623	529	475	447	433	383	390	5,600
1939	405	384	478	514	607	617	511	422	430	430	390	412	5,600
1940	421	410	492	533	609	632	551	486	437	431	378	399	5,780
1941	411	388	485	543	648	629	508	497	468	458	411	431	5,880
1942	444	419	524	566	672	629	551	507	472	464	398	405	6,050
1943	419	402	515	546	618	651	560	491	460	423	358	377	5,820
1944	398	391	479	529	627	637	554	479	442	433	383	399	5,750
1945	408	369	506	577	672	683	615	543	476	439	365	374	6,050
1946	397	390	502	549	642	672	582	515	461	438	390	410	5,950
1947	436	416	532	596	672	708	614	534	498	469	385	396	6,260
1948	410	400	492	551	651	682	600	539	492	470	427	447	6,160
1949	458	435	546	614	737	698	596	542	521	541	483	497	6,670
1950	516	486	608	653	735	729	612	535	502	513	456	465	6,810
1951	490	467	589	638	740	731	622	566	519	522	456	478	6,820
1952	496	487	588	633	725	720	603	556	516	517	482	518	6,840
1953	535	507	627	668	764	717	598	540	497	519	483	520	6,970
1954	537	509	634	662	758	715	596	511	492	523	479	516	6,930
1955	537	508	623	658	776	727	585	536	564	566	520	558	7,160
1956	588	576	678	698	751	772	646	555	526	548	513	545	7,400
1957	563	528	638	679	800	754	634	564	534	569	541	592	7,400
1958	613	560	683	716	797	788	685	590	569	602	557	589	7,730
1959	621	581	694	726	807	780	646	576	590	618	576	625	7,840

Table 2.--Milk cows and milk production selected States, by months, 1930-59--Continued

Year	Jan.	Feb.	Mar.	Apr.	May	June	July	Aug.	Sept.	Oct.	Nov.	Dec.	Annual
NEW YORK -- Total milk production (million pounds)													
1930	507	467	573	633	777	795	686	568	522	540	492	508	7,068
1931	518	483	610	684	807	815	689	613	564	586	501	496	7,367
1932	517	496	577	645	779	839	717	618	589	564	495	504	7,340
1933	522	475	565	619	772	805	671	565	613	627	529	533	7,297
1934	517	467	572	629	741	774	682	591	553	547	457	453	6,983
1935	469	443	548	608	722	774	679	625	567	532	449	458	6,874
1936	463	446	547	615	768	794	661	609	606	591	498	510	7,128
1937	526	489	608	673	786	804	698	595	571	538	455	470	7,213
1938	484	463	584	655	816	807	666	616	580	562	498	507	7,258
1939	526	500	622	670	792	805	667	551	562	562	511	540	7,308
1940	552	539	648	704	806	837	731	646	582	575	505	533	7,658
1941	550	519	649	727	868	844	682	667	628	615	552	578	7,879
1942	596	562	703	760	902	843	738	679	632	620	532	540	8,107
1943	558	535	684	725	820	865	744	653	612	563	478	504	7,741
1944	533	524	643	712	845	861	750	650	604	594	526	549	7,791
1945	561	536	696	790	917	921	827	727	635	583	483	492	8,168
1946	522	512	659	719	840	879	761	673	602	572	509	535	7,783
1947	569	545	694	778	877	925	802	696	648	610	500	513	8,157
1948	531	517	635	710	838	878	773	696	637	609	554	581	7,959
1949	596	567	713	802	963	912	778	707	679	705	629	647	8,698
1950	672	633	791	850	956	948	796	696	652	666	591	602	8,853
1951	633	603	760	824	955	944	804	732	671	675	591	619	8,811
1952	644	633	766	825	948	942	791	730	679	681	636	685	8,950
1953	708	672	833	850	1,020	960	803	726	669	701	653	705	9,340
1954	729	692	864	904	1,035	977	815	699	673	716	656	706	9,466
1955	736	696	855	903	1,040	1,000	804	736	774	777	713	764	9,824
1956	804	786	923	950	1,021	1,048	875	751	710	737	687	728	10,020
1957	750	701	845	896	1,054	992	832	738	697	741	703	767	9,716
1958	751	720	875	914	1,015	1,001	843	747	719	759	701	740	9,825
1959	779	727	868	906	1,006	971	803	715	732	766	714	774	9,761
NEW JERSEY -- Milk cows on farms (thousands)													
1930													114
1931	114	115	115	115	115	115	115	115	115	115	115	115	115
1932	115	115	116	116	116	116	116	116	116	116	117	117	116
1933	117	118	119	119	120	121	121	122	123	124	124	125	121
1934	125	125	126	126	127	128	128	129	129	130	131	132	128
1935	132	132	133	134	134	134	134	134	134	135	135	135	134
1936	135	135	135	135	136	136	136	136	137	137	137	137	136
1937	137	136	138	139	140	140	140	141	141	141	142	142	140
1938	142	142	142	142	142	142	142	142	143	143	143	143	142
1939	143	143	143	144	144	144	144	144	144	145	145	145	144
1940	146	146	147	148	148	148	148	148	148	149	149	150	148
1941	150	150	150	151	151	151	151	151	152	152	152	152	151
1942	152	152	152	152	153	153	153	154	154	154	154	154	153
1943	154	154	154	154	154	154	154	154	154	154	154	154	154
1944	154	154	154	155	155	156	156	155	155	156	156	155	155
1945	154	155	155	155	154	153	153	152	152	152	151	151	153
1946	152	152	152	152	153	152	151	152	152	152	152	152	152
1947	152	153	154	154	153	152	152	151	151	151	151	152	152
1948	152	151	151	150	152	152	152	153	154	153	154	152	152
1949	152	151	151	151	152	152	153	153	153	152	152	153	152
1950	153	153	152	152	152	152	153	154	154	154	154	153	153
1951	151	151	151	150	150	150	150	150	150	150	150	150	150
1952	150	150	151	151	151	151	151	151	151	151	151	151	151
1953	152	152	152	152	152	152	152	152	152	152	152	152	152
1954	153	153	153	153	153	153	153	153	153	153	153	153	153
1955	152	152	151	151	151	151	151	151	151	150	150	150	151
1956	149	149	148	148	147	147	146	145	145	144	144	144	146
1957	143	142	142	142	141	140	140	140	139	139	138	137	140
1958	136	136	135	135	135	134	134	134	134	133	133	133	134
1959	133	132	132	132	132	132	132	132	132	132	132	131	132

Table 2.--Milk cows and milk production selected States, by months, 1930-59--Continued

Year	Jan.	Feb.	Mar.	Apr.	May	June	July	Aug.	Sept.	Oct.	Nov.	Dec.	Annual
NEW JERSEY -- Milk production per cow (pounds)													
1930													6,400
1931	531	487	560	572	621	571	539	521	505	500	478	511	6,400
1932	541	510	545	533	594	566	526	498	503	510	487	507	6,320
1933	530	488	549	546	609	572	531	506	497	502	482	509	6,320
1934	535	490	550	544	611	573	547	534	521	513	477	507	6,400
1935	525	485	547	545	607	581	544	542	528	516	477	508	6,400
1936	515	486	540	540	610	591	574	543	525	514	482	507	6,430
1937	541	492	555	553	612	570	543	539	522	514	488	522	6,450
1938	531	487	548	557	622	587	562	565	538	524	505	530	6,560
1939	544	497	562	556	613	572	548	540	532	532	515	538	6,550
1940	546	521	566	554	602	570	546	549	532	534	502	527	6,550
1941	546	505	567	566	628	602	588	587	549	540	514	547	6,740
1942	568	531	600	596	642	581	568	565	540	525	490	514	6,720
1943	539	509	587	573	632	600	570	545	530	505	471	499	6,560
1944	522	487	545	550	630	615	567	562	535	516	492	528	6,550
1945	529	490	571	601	665	630	605	594	555	532	476	492	6,740
1946	522	503	587	601	669	629	596	590	563	545	517	537	6,860
1947	557	527	601	601	690	678	621	607	571	552	502	526	7,050
1948	529	520	590	604	682	648	608	604	568	545	509	545	6,950
1949	582	546	632	645	723	650	606	633	612	618	594	605	7,450
1950	632	585	675	662	720	654	594	601	575	594	574	584	7,450
1951	612	564	656	660	744	684	631	642	609	596	559	596	7,560
1952	616	596	658	665	742	660	612	626	600	594	563	600	7,520
1953	618	583	674	672	734	655	616	622	592	589	576	629	7,580
1954	638	592	684	677	742	657	592	599	612	632	598	632	7,680
1955	658	610	707	700	760	670	615	603	613	622	600	640	7,800
1956	661	634	710	696	765	680	630	644	622	633	598	633	7,910
1957	653	588	693	700	791	688	648	644	635	672	654	688	8,050
1958	710	658	756	750	811	720	667	675	660	665	636	658	8,370
1959	695	664	765	768	846	755	710	711	690	700	672	730	8,710
NEW JERSEY -- Total milk production (million pounds)													
1930													730
1931	61	56	64	66	71	66	62	60	58	58	55	59	736
1932	62	59	63	62	69	66	61	58	58	59	57	59	733
1933	62	58	65	65	73	69	64	62	61	62	60	64	765
1934	67	61	69	69	78	73	70	69	67	67	62	67	819
1935	69	64	73	73	81	78	73	73	71	70	64	69	858
1936	70	66	73	73	83	80	78	74	72	70	66	69	874
1937	74	68	77	77	86	80	76	76	74	72	69	74	903
1938	75	69	78	79	88	83	80	80	77	75	72	76	932
1939	78	71	80	80	88	82	79	78	77	77	75	78	943
1940	80	76	83	82	89	84	81	81	79	80	75	79	969
1941	82	76	85	85	95	91	89	89	83	82	78	83	1,018
1942	86	81	91	91	98	89	87	87	83	81	75	79	1,028
1943	83	78	90	88	97	92	88	84	82	78	73	77	1,010
1944	80	75	84	85	98	96	88	87	83	80	77	82	1,015
1945	81	76	89	93	102	96	93	90	84	81	72	74	1,031
1946	79	76	89	91	102	96	90	90	86	83	79	82	1,043
1947	85	81	93	93	106	103	94	92	86	83	76	80	1,072
1948	80	79	89	91	104	98	92	92	87	83	78	83	1,056
1949	88	82	95	97	110	99	93	97	94	94	90	93	1,132
1950	97	90	103	101	109	99	91	93	89	91	88	89	1,140
1951	92	85	99	99	112	103	95	96	91	89	84	89	1,134
1952	92	89	99	100	112	100	92	95	91	90	85	91	1,136
1953	94	89	102	102	112	100	94	95	90	90	88	96	1,152
1954	98	91	105	104	114	101	91	92	94	97	91	97	1,175
1955	100	93	107	106	115	101	93	91	93	93	90	96	1,178
1956	98	94	105	103	112	100	92	93	90	91	86	91	1,155
1957	93	83	98	99	112	96	91	90	88	93	90	94	1,127
1958	97	89	102	101	109	96	89	90	88	88	85	88	1,122
1959	92	88	101	101	112	100	94	94	91	92	89	96	1,150

Table 2.--Milk cows and milk production selected States, by months, 1930-59--Continued

Year	Jan.	Feb.	Mar.	Apr.	May	June	July	Aug.	Sept.	Oct.	Nov.	Dec.	Annual
PENNSYLVANIA -- Milk cows on farms (thousands)													
1930	817	819	821	823	825	827	829	830	832	834	836	837	828
1931	839	841	843	844	846	846	848	850	852	853	854	854	848
1932	856	857	858	859	860	861	862	863	864	865	866	867	862
1933	868	869	869	870	871	872	872	873	874	875	876	877	872
1934	878	878	879	879	879	880	880	881	881	881	881	880	880
1935	877	873	870	866	864	863	862	862	862	862	862	862	865
1936	862	862	862	862	861	861	861	860	859	856	855	854	860
1937	853	852	851	851	850	850	849	849	848	848	848	847	850
1938	847	847	847	846	846	846	847	847	847	847	847	847	847
1939	847	847	847	847	847	847	847	848	849	849	850	852	848
1940	853	854	855	856	857	858	859	861	863	864	866	868	860
1941	870	873	875	877	880	882	884	886	887	889	891	892	882
1942	894	896	897	898	899	900	900	901	902	902	903	903	900
1943	905	907	912	914	918	920	921	924	926	929	930	934	920
1944	935	937	939	940	941	942	942	943	944	944	945	945	941
1945	947	948	949	949	949	948	946	943	940	937	934	931	943
1946	929	927	926	925	924	923	922	921	920	919	919	918	923
1947	917	916	915	914	913	912	911	909	908	907	905	904	911
1948	903	902	901	901	901	900	900	899	898	897	896	896	900
1949	896	896	897	898	899	900	901	900	899	898	897	895	898
1950	893	893	892	891	891	891	891	890	889	889	889	889	891
1951	888	887	886	886	885	885	885	885	886	886	887	888	886
1952	888	888	889	890	891	893	895	897	899	901	903	905	895
1953	907	909	911	913	915	917	919	920	921	922	923	924	917
1954	925	926	927	928	929	930	930	931	931	932	932	933	930
1955	935	938	938	938	940	940	940	940	943	943	944	943	940
1956	943	942	942	941	940	939	938	937	935	934	932	930	938
1957	928	926	925	922	921	920	919	918	916	914	912	910	919
1958	908	906	904	903	902	900	899	898	896	894	892	890	899
1959	888	887	886	885	884	883	882	882	881	881	880	880	883
PENNSYLVANIA -- Milk production per cow (pounds)													
1930	430	399	451	455	518	514	458	417	387	405	380	411	5,220
1931	439	404	458	460	511	477	444	428	401	413	389	401	5,220
1932	400	378	415	425	494	477	433	418	386	395	371	391	4,980
1933	400	363	408	409	475	473	437	419	395	404	367	380	4,930
1934	387	351	403	411	473	470	440	432	418	412	372	382	4,950
1935	379	352	418	436	508	517	488	476	435	420	370	370	5,170
1936	381	376	429	439	516	524	489	466	442	430	385	396	5,270
1937	408	381	448	452	527	519	485	466	429	419	369	387	5,290
1938	398	371	437	462	535	518	491	487	436	422	388	398	5,340
1939	415	390	458	457	525	514	477	450	426	419	387	400	5,320
1940	417	405	458	469	533	539	497	470	440	434	391	410	5,460
1941	419	386	456	478	554	534	500	483	452	435	400	422	5,520
1942	434	404	477	499	559	533	499	488	459	439	388	403	5,580
1943	418	389	458	475	546	526	483	471	432	400	367	387	5,350
1944	400	393	445	460	531	519	485	473	432	434	399	416	5,390
1945	421	401	479	513	584	560	532	505	465	447	394	393	5,700
1946	413	395	468	488	561	554	524	511	478	454	410	416	5,670
1947	425	407	484	508	582	572	551	520	489	463	409	409	5,820
1948	425	419	485	511	579	557	532	515	478	465	425	442	5,830
1949	454	432	522	552	623	583	549	535	520	508	468	483	6,230
1950	495	467	555	568	640	595	558	542	505	499	447	452	6,320
1951	467	450	533	549	650	614	570	548	507	497	448	470	6,300
1952	477	475	542	562	652	607	559	551	518	506	460	483	6,390
1953	509	478	567	588	659	605	561	535	500	505	465	499	6,470
1954	514	483	577	588	668	608	551	525	512	517	478	504	6,520
1955	537	500	602	617	698	629	577	549	540	543	500	528	6,820
1956	553	526	626	624	703	647	589	564	544	539	487	509	6,910
1957	539	500	604	618	711	648	596	563	542	549	527	549	6,950
1958	582	531	640	650	739	666	600	596	575	570	537	550	7,240
1959	580	538	660	670	764	697	617	606	590	600	563	574	7,460

Table 2.--Milk cows and milk production selected States, by months, 1930-59--Continued

Year	Jan.	Feb.	Mar.	Apr.	May	June	July	Aug.	Sept.	Oct.	Nov.	Dec.	Annual
PENNSYLVANIA -- Total milk production (million pounds)													
1930	351	327	370	374	427	425	380	346	322	338	318	344	4,322
1931	368	340	366	388	432	404	377	364	342	352	332	342	4,427
1932	342	324	356	365	425	411	373	361	334	342	321	339	4,293
1933	347	315	355	356	414	412	381	366	345	354	321	333	4,299
1934	340	308	354	361	416	414	387	381	368	363	328	336	4,356
1935	332	307	364	378	439	446	421	410	375	362	319	319	4,472
1936	328	324	370	378	444	451	421	401	380	368	329	338	4,532
1937	348	325	381	385	448	441	412	396	364	355	313	328	4,496
1938	337	314	370	391	453	438	416	412	369	357	329	337	4,523
1939	352	330	388	387	445	435	404	382	362	356	329	341	4,511
1940	356	346	392	401	457	462	427	405	380	375	339	356	4,696
1941	365	337	399	419	488	471	442	428	401	387	356	376	4,869
1942	388	362	428	448	503	480	449	440	414	396	350	364	5,022
1943	378	353	418	434	501	484	445	435	400	372	341	361	4,922
1944	374	368	418	432	500	489	457	446	408	410	377	393	5,072
1945	399	380	455	487	554	531	503	476	437	419	368	366	5,375
1946	384	366	433	451	518	511	483	471	440	417	377	382	5,233
1947	390	373	443	464	531	522	502	473	444	420	370	370	5,302
1948	384	378	437	460	522	501	479	463	429	417	381	396	5,247
1949	407	387	468	496	560	525	495	482	467	456	420	432	5,595
1950	442	417	495	506	570	530	497	482	449	444	397	402	5,631
1951	415	399	472	486	575	543	504	485	449	440	397	417	5,582
1952	424	422	482	500	581	542	500	494	466	456	415	437	5,719
1953	462	435	517	537	603	555	516	492	460	466	429	461	5,933
1954	475	447	535	546	621	565	512	489	477	482	445	470	6,064
1955	502	469	565	579	656	591	542	516	509	512	472	498	6,411
1956	522	495	590	587	661	608	552	528	509	503	454	473	6,482
1957	500	463	559	570	655	596	548	517	496	502	481	500	6,387
1958	528	481	579	587	667	599	539	535	515	510	479	490	6,509
1959	515	477	585	593	675	615	544	534	520	529	495	505	6,587
OHIO -- Milk cows on farms (thousands)													
1930	888	890	892	894	896	898	900	902	904	906	909	911	899
1931	914	917	920	922	925	928	931	934	937	940	943	946	930
1932	952	956	959	963	966	970	973	976	979	982	985	988	971
1933	991	993	996	999	1,002	1,005	1,007	1,009	1,011	1,013	1,015	1,017	1,005
1934	1,018	1,020	1,022	1,023	1,024	1,026	1,027	1,027	1,026	1,026	1,025	1,024	1,024
1935	1,023	1,022	1,020	1,018	1,016	1,013	1,012	1,010	1,008	1,006	1,004	1,002	1,013
1936	1,000	999	997	995	994	993	992	991	990	989	988	987	993
1937	985	984	983	983	982	981	980	980	980	979	979	979	981
1938	979	980	980	980	982	983	984	985	985	985	985	985	983
1939	985	985	985	985	985	985	985	985	985	985	985	986	985
1940	986	987	987	987	988	988	989	990	992	994	996	998	990
1941	1,000	1,002	1,003	1,005	1,006	1,008	1,011	1,012	1,014	1,017	1,020	1,024	1,010
1942	1,027	1,030	1,033	1,036	1,039	1,041	1,043	1,044	1,045	1,046	1,047	1,049	1,040
1943	1,049	1,050	1,051	1,052	1,053	1,054	1,055	1,057	1,058	1,059	1,061	1,062	1,055
1944	1,064	1,066	1,069	1,073	1,078	1,083	1,086	1,089	1,089	1,089	1,090	1,090	1,080
1945	1,090	1,090	1,090	1,090	1,087	1,083	1,080	1,076	1,072	1,069	1,066	1,064	1,080
1946	1,056	1,052	1,048	1,044	1,040	1,036	1,032	1,028	1,026	1,024	1,022	1,020	1,036
1947	1,016	1,015	1,014	1,012	1,010	1,008	1,005	1,001	998	996	994	992	1,005
1948	990	988	986	985	983	982	980	978	976	974	972	970	980
1949	968	967	965	963	962	961	960	958	956	953	950	949	959
1950	948	948	947	946	945	945	944	944	944	944	944	944	945
1951	942	938	935	932	928	924	920	917	914	911	909	907	923
1952	906	905	904	903	902	902	902	903	903	904	906	908	904
1953	909	911	914	918	920	921	920	918	916	913	909	904	914
1954	900	895	890	885	880	876	872	869	866	863	860	857	876
1955	854	851	847	843	839	835	831	827	823	820	817	815	834
1956	813	811	809	807	805	803	802	801	800	799	797	795	804
1957	793	791	788	785	782	778	774	769	765	760	755	750	774
1958	745	740	735	730	725	720	716	712	709	706	703	700	720
1959	698	696	694	693	692	691	690	690	690	690	690	690	692

Table 2.--Milk cows and milk production selected States, by months, 1930-59--Continued

Year	Jan.	Feb.	Mar.	Apr.	May	June	July	Aug.	Sept.	Oct.	Nov.	Dec.	Annual
OHIO -- Milk production per cow (pounds)													
1930	324	312	360	382	484	485	446	404	373	366	321	320	4,580
1931	328	307	358	388	488	493	453	420	376	363	318	310	4,600
1932	318	304	346	366	466	472	434	398	362	347	298	290	4,400
1933	308	292	333	361	460	448	405	378	354	343	295	284	4,260
1934	294	269	312	330	432	445	413	409	373	344	292	286	4,200
1935	295	272	326	350	452	472	432	412	374	348	292	277	4,300
1936	298	288	326	345	445	468	429	419	389	382	319	313	4,420
1937	322	305	346	366	474	487	457	444	375	351	296	295	4,520
1938	305	285	324	366	484	490	477	460	420	383	325	311	4,630
1939	330	310	356	371	479	483	468	464	385	353	317	324	4,640
1940	330	317	347	373	470	500	485	432	383	374	314	316	4,640
1941	329	302	347	383	484	481	473	446	406	388	341	338	4,720
1942	344	323	382	419	515	498	476	453	408	380	324	319	4,840
1943	326	307	362	386	473	487	466	442	398	358	307	309	4,620
1944	312	306	354	380	474	486	450	418	395	371	328	322	4,600
1945	328	315	378	428	514	523	508	470	413	384	326	311	4,900
1946	326	306	379	425	525	528	508	481	424	388	340	335	4,960
1947	353	326	393	422	526	550	525	474	445	426	352	338	5,130
1948	342	327	384	426	540	556	524	493	451	431	380	364	5,220
1949	370	351	426	467	582	572	538	515	474	451	397	386	5,530
1950	394	369	436	459	565	571	550	522	480	464	392	376	5,580
1951	380	355	428	462	586	582	564	524	475	446	386	381	5,570
1952	415	400	457	485	604	593	559	540	497	480	440	440	5,910
1953	453	435	509	537	636	605	574	554	498	470	437	456	6,170
1954	474	456	537	563	659	628	593	565	530	512	475	488	6,480
1955	491	471	555	595	712	669	633	603	571	557	508	519	6,880
1956	524	513	578	586	683	671	633	610	575	569	522	528	6,990
1957	518	482	552	563	705	666	627	598	563	588	534	544	6,940
1958	552	500	574	593	716	691	651	618	612	633	576	567	7,280
1959	573	526	598	618	730	695	648	619	607	614	568	596	7,390
OHIO -- Total milk production (million pounds)													
1930	288	278	321	342	434	436	401	364	337	332	292	292	4,117
1931	300	282	329	358	451	458	422	392	352	341	300	293	4,278
1932	303	291	332	352	450	458	422	388	354	341	294	287	4,272
1933	305	290	332	361	461	450	408	381	358	347	299	289	4,281
1934	299	274	319	338	442	457	424	420	383	353	299	293	4,301
1935	302	278	332	356	459	478	437	416	377	350	293	278	4,356
1936	298	288	325	343	442	465	426	415	385	378	315	309	4,389
1937	317	300	340	360	465	478	448	435	368	344	290	289	4,434
1938	299	279	318	359	475	482	469	453	414	377	320	306	4,551
1939	325	305	351	365	472	476	461	457	379	348	312	319	4,570
1940	325	313	342	368	464	494	480	428	380	372	313	315	4,594
1941	329	303	348	385	487	485	478	451	412	395	348	346	4,767
1942	353	333	395	434	535	518	496	473	426	397	339	335	5,034
1943	342	322	380	406	498	513	492	467	421	379	326	328	4,874
1944	332	326	378	408	511	526	489	455	430	404	358	351	4,968
1945	358	343	412	467	559	566	549	506	443	410	348	331	5,292
1946	344	322	397	444	546	547	524	494	435	397	347	342	5,139
1947	359	331	399	427	531	554	528	474	444	424	350	335	5,156
1948	339	323	379	420	531	546	514	482	440	420	369	353	5,116
1949	358	339	411	450	560	550	516	493	453	437	377	366	5,303
1950	374	350	413	434	534	540	519	493	453	438	370	355	5,273
1951	358	333	400	431	544	538	519	481	434	406	351	346	5,141
1952	376	362	413	438	545	535	504	488	449	434	399	400	5,343
1953	412	396	465	493	585	557	528	509	456	429	397	412	5,639
1954	427	408	478	498	580	550	517	491	459	442	408	418	5,676
1955	419	401	470	502	597	559	526	499	470	457	415	423	5,738
1956	426	416	468	473	550	539	508	489	460	455	416	420	5,620
1957	411	381	435	442	551	518	485	460	431	447	403	408	5,372
1958	411	370	422	433	519	498	466	440	434	447	405	397	5,242
1959	400	366	415	428	505	480	447	427	419	424	392	411	5,114

Table 2.--Milk cows and milk production selected States, by months, 1930-59--Continued

Year	Jan.	Feb.	Mar.	Apr.	May	June	July	Aug.	Sept.	Oct.	Nov.	Dec.	Annual
INDIANA -- Milk cows on farms (thousands)													
1930	577	678	680	682	684	687	689	690	692	695	699	703	688
1931	706	708	710	713	717	719	721	723	725	727	728	731	719
1932	735	737	740	743	746	748	750	752	754	756	757	758	748
1933	761	763	767	772	776	780	784	789	793	797	800	802	782
1934	803	803	803	802	801	800	799	797	795	793	791	789	798
1935	787	784	781	778	775	772	768	765	762	758	756	754	770
1936	753	751	750	749	747	745	743	741	739	738	736	734	744
1937	732	730	729	728	727	726	726	726	725	725	725	725	727
1938	725	725	725	725	725	725	725	725	725	725	725	725	725
1939	725	725	725	725	725	725	725	726	726	727	728	730	726
1940	731	732	732	733	735	737	739	740	742	743	745	747	738
1941	749	751	753	755	757	759	761	763	765	767	769	771	760
1942	774	776	778	779	780	781	782	782	782	782	782	782	780
1943	783	784	785	787	789	790	791	792	793	794	795	797	790
1944	799	801	803	805	807	809	811	813	815	817	819	821	810
1945	822	822	820	817	814	810	804	798	792	786	780	775	803
1946	773	770	768	767	765	764	763	762	761	760	759	758	764
1947	756	754	752	750	748	746	744	742	740	737	735	733	745
1948	731	728	725	722	720	718	716	715	713	712	711	710	718
1949	710	709	709	708	707	706	705	704	703	702	701	700	705
1950	699	698	697	696	695	694	693	692	690	690	689	688	693
1951	685	680	674	668	664	660	656	653	649	646	643	641	660
1952	639	638	637	636	635	634	634	634	635	636	638	640	636
1953	642	643	644	644	643	642	641	640	639	638	637	636	641
1954	634	632	630	628	626	624	621	618	615	612	608	604	621
1955	600	596	592	588	584	579	575	572	569	566	563	561	579
1956	559	558	556	554	552	549	546	543	542	539	537	535	548
1957	532	529	526	524	521	519	517	514	511	508	505	502	517
1958	498	495	491	488	485	482	479	476	473	469	466	463	480
1959	460	457	454	451	448	446	444	442	440	438	436	435	446
INDIANA -- Milk production per cow (pounds)													
1930	300	282	317	347	436	438	410	378	360	364	316	312	4,260
1931	316	284	319	358	438	437	407	387	353	353	318	320	4,290
1932	307	292	319	336	411	426	394	387	347	342	295	304	4,160
1933	294	276	308	327	413	407	371	380	333	322	286	283	4,000
1934	267	246	272	297	374	374	366	378	352	335	284	275	3,820
1935	269	254	280	312	397	414	400	390	357	327	276	284	3,960
1936	283	274	297	319	393	408	375	367	354	364	309	307	4,050
1937	289	273	304	328	405	415	397	390	346	328	280	295	4,050
1938	288	277	314	353	445	450	443	423	392	362	307	316	4,370
1939	309	296	342	358	430	446	435	428	366	343	309	318	4,380
1940	317	307	335	346	434	442	424	396	376	361	312	320	4,370
1941	333	306	345	366	456	438	436	414	382	369	334	341	4,520
1942	341	322	361	385	468	448	443	426	382	362	307	315	4,560
1943	326	306	349	357	420	445	434	412	376	355	306	315	4,400
1944	332	321	334	344	418	422	417	401	386	374	322	319	4,390
1945	331	319	359	387	475	484	479	460	409	389	332	323	4,750
1946	328	320	379	420	518	505	495	476	422	403	344	340	4,950
1947	352	338	384	395	495	524	507	462	420	407	350	328	4,960
1948	330	337	389	420	510	520	515	481	446	412	362	365	5,090
1949	354	336	406	448	559	547	530	520	468	422	362	357	5,310
1950	365	358	412	425	536	552	545	512	461	440	380	360	5,350
1951	374	366	411	420	565	574	546	520	482	442	382	370	5,450
1952	384	391	430	463	610	600	560	532	492	444	384	384	5,670
1953	406	404	478	500	615	590	569	530	480	442	399	416	5,850
1954	450	460	536	549	669	620	610	594	540	495	449	454	6,430
1955	466	465	545	565	695	675	634	605	560	500	460	470	6,640
1956	490	505	570	575	690	660	620	600	560	510	465	475	6,720
1957	504	515	573	583	697	673	660	631	580	540	500	504	6,960
1958	515	502	559	580	699	675	655	635	593	576	516	525	7,030
1959	536	525	579	600	730	706	659	650	600	580	535	530	7,230

Table 2.--Milk cows and milk production selected States, by months, 1930-59--Continued

Year	Jan.	Feb.	Mar.	Apr.	May	June	July	Aug.	Sept.	Oct.	Nov.	Dec.	Annual
INDIANA -- Total milk production (million pounds)													
1930	203	191	216	237	298	301	282	261	249	253	221	219	2,931
1931	223	201	226	255	314	314	293	280	256	257	232	234	3,085
1932	226	215	236	250	307	319	295	291	262	258	223	230	3,112
1933	224	211	236	252	320	317	291	300	264	257	229	227	3,128
1934	214	198	218	238	300	299	292	301	280	266	225	217	3,048
1935	212	199	219	243	308	320	307	298	272	248	209	214	3,049
1936	213	206	223	239	294	304	279	272	262	269	227	225	3,013
1937	212	199	222	239	294	301	288	283	251	238	203	214	2,944
1938	209	201	228	256	323	326	321	307	284	262	222	229	3,168
1939	224	215	248	260	312	323	315	311	266	249	225	232	3,180
1940	232	225	245	254	319	326	313	293	279	268	232	239	3,225
1941	249	230	260	276	345	332	332	316	292	283	257	263	3,435
1942	264	250	281	300	365	350	346	333	299	283	240	246	3,557
1943	255	240	274	281	331	352	343	326	298	282	243	251	3,476
1944	265	257	268	277	337	341	338	326	315	306	264	262	3,556
1945	272	262	294	316	387	392	385	367	324	306	259	250	3,814
1946	254	246	291	322	396	386	378	363	321	306	261	258	3,782
1947	266	255	289	296	370	391	377	343	311	300	257	240	3,695
1948	241	245	282	303	367	373	369	344	318	293	257	263	3,655
1949	251	238	288	317	395	386	374	366	329	296	254	250	3,744
1950	255	250	287	296	373	383	378	354	318	304	262	248	3,708
1951	256	249	277	281	375	379	358	340	313	286	246	237	3,597
1952	245	249	274	294	387	380	355	337	312	282	245	246	3,606
1953	261	260	308	322	395	379	365	352	307	282	254	265	3,750
1954	285	291	338	345	419	387	379	367	332	303	273	274	3,993
1955	280	277	323	332	406	391	365	346	319	283	259	264	3,845
1956	274	282	317	319	381	362	339	326	304	275	250	254	3,683
1957	268	272	301	305	363	349	341	324	296	274	252	253	3,598
1958	256	248	274	283	339	325	314	302	280	270	240	243	3,374
1959	247	240	263	271	327	315	293	287	264	254	233	231	3,225
ILLINOIS -- Milk cows on farms (thousands)													
1930													1,000
1931	1,018	1,021	1,025	1,029	1,034	1,028	1,042	1,046	1,050	1,053	1,056	1,060	1,038
1932	1,064	1,068	1,071	1,075	1,078	1,081	1,085	1,087	1,090	1,093	1,096	1,100	1,082
1933	1,104	1,108	1,114	1,119	1,124	1,130	1,134	1,138	1,142	1,145	1,148	1,152	1,130
1934	1,155	1,156	1,157	1,158	1,150	1,161	1,161	1,162	1,162	1,162	1,161	1,160	1,160
1935	1,158	1,154	1,151	1,148	1,144	1,140	1,135	1,131	1,124	1,120	1,116	1,111	1,136
1936	1,109	1,106	1,103	1,100	1,098	1,095	1,093	1,090	1,088	1,085	1,083	1,081	1,094
1937	1,078	1,077	1,075	1,074	1,072	1,071	1,070	1,068	1,067	1,066	1,065	1,064	1,071
1938	1,064	1,063	1,062	1,062	1,061	1,060	1,060	1,059	1,058	1,057	1,055	1,053	1,060
1939	1,051	1,049	1,047	1,045	1,044	1,043	1,042	1,041	1,041	1,042	1,043	1,045	1,044
1940	1,045	1,046	1,050	1,054	1,058	1,062	1,064	1,066	1,068	1,070	1,073	1,074	1,061
1941	1,074	1,076	1,077	1,078	1,079	1,081	1,082	1,083	1,085	1,087	1,090	1,093	1,082
1942	1,096	1,100	1,104	1,108	1,112	1,115	1,116	1,115	1,114	1,113	1,112	1,111	1,110
1943	1,111	1,112	1,112	1,113	1,114	1,115	1,115	1,116	1,117	1,118	1,118	1,119	1,115
1944	1,119	1,120	1,121	1,122	1,122	1,123	1,123	1,124	1,125	1,126	1,126	1,127	1,123
1945	1,126	1,125	1,124	1,120	1,118	1,116	1,111	1,107	1,103	1,098	1,095	1,090	1,111
1946	1,086	1,082	1,076	1,072	1,068	1,067	1,066	1,064	1,063	1,062	1,061	1,060	1,069
1947	1,056	1,052	1,048	1,044	1,040	1,036	1,032	1,027	1,021	1,015	1,009	1,004	1,032
1948	1,000	997	992	987	983	978	974	970	966	962	958	956	977
1949	953	951	949	948	946	945	943	941	940	938	936	935	944
1950	934	932	930	929	927	926	924	923	921	920	918	916	925
1951	913	907	902	895	890	882	876	870	862	856	853	850	880
1952	850	850	849	850	850	850	851	851	851	852	852	852	851
1953	853	854	855	856	856	857	857	857	857	856	855	854	856
1954	851	847	842	837	832	826	820	815	811	805	800	796	824
1955	794	793	792	791	790	790	789	788	786	784	782	780	788
1956	778	776	774	772	770	769	767	765	763	762	761	760	768
1957	755	750	745	740	735	729	722	715	709	702	696	690	724
1958	685	680	675	670	665	660	655	650	645	640	635	631	658
1959	626	622	618	614	610	606	602	597	592	587	582	577	603

Table 2.--Milk cows and milk production selected States, by months, 1930-59--Continued

Year	Jan.	Feb.	Mar.	Apr.	May	June	July	Aug.	Sept.	Oct.	Nov.	Dec.	Annual
ILLINOIS -- Milk production per cow (pounds)													
1930													4,650
1931	360	322	365	400	484	487	404	366	337	354	335	335	4,550
1932	356	341	359	380	465	455	405	394	352	341	324	339	4,510
1933	357	339	371	384	464	453	409	394	342	330	310	319	4,470
1934	324	298	330	356	437	435	402	414	381	362	329	313	4,380
1935	315	299	332	353	445	460	425	401	352	320	283	303	4,290
1936	323	310	348	362	454	458	390	361	351	372	336	335	4,400
1937	355	333	375	387	485	482	428	387	340	332	313	334	4,550
1938	354	334	374	400	500	491	463	432	381	369	334	341	4,770
1939	361	341	397	405	496	498	458	445	380	362	339	357	4,840
1940	367	360	398	415	495	500	451	418	398	379	342	366	4,890
1941	386	362	410	432	524	500	472	448	408	392	346	360	5,040
1942	387	366	421	442	536	517	481	458	394	371	333	354	5,060
1943	362	349	404	417	486	491	457	423	385	358	327	342	4,800
1944	363	358	400	417	502	492	453	427	389	379	350	369	4,900
1945	375	363	422	458	552	542	500	463	419	395	350	358	5,200
1946	380	373	416	454	558	525	487	475	421	396	357	377	5,220
1947	392	380	434	445	550	560	516	445	381	384	351	356	5,200
1948	378	387	424	442	540	530	501	486	430	413	370	390	5,290
1949	402	393	469	494	600	576	532	520	454	426	393	401	5,660
1950	405	395	468	484	570	572	548	520	453	439	390	386	5,630
1951	408	410	473	475	582	596	566	530	468	423	369	377	5,680
1952	405	424	477	490	593	584	558	540	490	449	396	427	5,830
1953	450	432	505	520	613	597	570	539	466	450	430	460	6,030
1954	478	466	537	560	651	613	567	544	493	468	450	471	6,300
1955	482	469	542	569	663	615	578	548	494	484	449	483	6,380
1956	505	519	567	585	679	629	596	578	528	509	481	510	6,690
1957	529	531	600	610	701	660	641	603	538	522	489	512	6,940
1958	531	529	598	606	714	677	644	623	566	551	512	537	7,090
1959	548	540	603	614	713	687	658	621	568	561	520	546	7,180
ILLINOIS -- Total milk production (million pounds)													
1930													4,650
1931	366	329	374	412	500	506	421	383	354	373	354	355	4,727
1932	379	364	384	408	501	492	439	428	384	373	355	373	4,880
1933	394	376	413	430	522	512	464	448	391	378	356	367	5,051
1934	374	344	382	412	507	505	467	481	443	421	382	363	5,081
1935	365	345	382	405	509	524	482	454	396	358	316	337	4,873
1936	358	343	384	398	498	502	426	393	382	404	364	362	4,814
1937	383	359	403	416	520	516	458	413	363	354	333	355	4,873
1938	377	355	397	425	530	520	491	457	403	390	352	359	5,056
1939	379	358	416	423	518	519	477	463	396	377	354	373	5,053
1940	384	377	418	437	524	531	480	446	425	406	367	393	5,189
1941	415	390	442	466	565	540	511	485	443	426	377	393	5,453
1942	424	403	465	490	596	576	537	511	439	413	370	393	5,617
1943	402	388	449	464	541	547	510	472	430	400	366	383	5,352
1944	406	401	448	468	563	553	509	480	438	427	394	416	5,503
1945	422	408	474	513	617	605	556	513	462	434	383	390	5,777
1946	413	404	448	487	596	560	519	505	448	421	379	400	5,580
1947	414	400	455	465	572	580	533	457	389	390	354	357	5,366
1948	378	386	421	436	531	518	488	471	415	397	354	373	5,168
1949	383	374	445	468	568	544	502	489	427	400	368	375	5,343
1950	378	368	435	450	528	530	506	480	417	404	358	354	5,208
1951	373	372	427	425	518	526	496	461	403	362	315	320	4,998
1952	344	360	405	416	504	496	475	460	417	383	337	364	4,961
1953	384	369	432	445	525	512	488	462	399	385	368	393	5,162
1954	407	395	452	469	542	506	465	443	400	377	360	375	5,191
1955	383	372	429	450	524	486	456	432	388	379	351	377	5,027
1956	393	403	439	452	523	484	457	442	403	388	366	388	5,138
1957	399	393	447	451	515	481	463	431	381	366	340	353	5,025
1958	364	360	404	406	475	447	422	405	365	353	325	339	4,665
1959	343	336	373	377	435	416	396	371	336	329	303	315	4,330

Table 2.--Milk cows and milk production selected States, by months, 1930-59--Continued

Year	Jan.	Feb.	Mar.	Apr.	May	June	July	Aug.	Sept.	Oct.	Nov.	Dec.	Annual
MICHIGAN -- Milk cows on farms (thousands)													
1930	768	769	771	773	775	777	778	781	783	786	788	792	776
1931	795	798	801	803	806	809	813	815	818	822	824	827	811
1932	830	833	835	837	839	841	843	845	847	849	851	853	842
1933	856	858	860	862	864	867	869	872	874	876	878	879	868
1934	880	882	883	883	884	883	882	881	878	876	873	870	880
1935	867	865	862	859	858	857	857	858	858	858	859	859	860
1936	860	860	861	861	862	862	862	863	863	863	864	864	862
1937	865	866	866	867	867	868	868	869	870	871	871	872	868
1938	873	873	874	875	876	876	877	878	879	880	881	882	877
1939	883	884	886	887	888	890	891	892	894	896	897	898	890
1940	899	900	902	903	905	906	908	910	912	914	916	919	908
1941	922	925	927	930	932	934	936	938	941	943	946	948	935
1942	951	954	957	959	962	963	965	966	967	968	969	970	963
1943	971	972	972	973	973	974	974	975	975	976	976	977	974
1944	978	979	980	981	983	984	985	986	988	990	992	993	985
1945	993	992	990	988	987	986	984	983	982	980	978	976	985
1946	974	972	970	968	965	963	961	959	956	954	952	947	962
1947	943	940	935	930	925	919	914	908	903	897	891	884	916
1948	882	879	876	872	869	866	864	863	862	862	862	862	868
1949	862	863	863	863	863	863	863	863	863	863	863	863	863
1950	863	863	863	863	863	863	863	863	863	863	863	863	863
1951	857	852	848	843	839	834	830	828	827	826	825	825	836
1952	825	826	827	828	830	832	834	836	838	840	842	844	834
1953	846	847	847	847	847	847	847	847	847	847	847	846	847
1954	844	842	840	838	836	834	832	830	828	826	825	824	833
1955	822	820	817	815	813	810	808	805	803	800	798	795	809
1956	793	791	788	786	784	782	780	778	776	773	771	769	781
1957	766	762	757	752	747	742	737	732	728	723	718	714	740
1958	709	704	699	692	686	680	675	671	667	663	660	658	680
1959	656	654	652	651	650	649	649	649	649	649	649	648	650
MICHIGAN -- Milk production per cow (pounds)													
1930	395	382	425	438	548	572	512	430	376	374	341	366	5,160
1931	397	375	413	437	530	566	502	434	398	406	366	373	5,200
1932	396	390	423	432	512	541	464	430	402	392	352	367	5,100
1933	394	368	410	415	501	540	471	431	374	368	337	344	4,950
1934	359	332	375	385	485	520	450	425	400	395	344	331	4,800
1935	345	325	375	398	499	550	502	460	425	392	338	346	4,950
1936	372	355	395	415	515	567	495	454	446	432	362	370	5,180
1937	390	370	419	433	519	564	500	459	420	389	338	349	5,150
1938	368	350	406	433	519	564	513	481	444	409	353	359	5,200
1939	393	380	433	444	543	571	516	484	440	405	364	374	5,350
1940	401	394	435	457	541	575	535	484	446	438	368	379	5,450
1941	405	389	436	468	567	571	514	481	451	437	374	389	5,480
1942	409	385	438	467	569	573	531	510	466	421	360	372	5,500
1943	394	389	452	468	543	566	526	485	438	390	333	338	5,320
1944	382	389	424	434	530	567	524	480	440	414	364	372	5,320
1945	394	386	446	484	568	584	552	515	474	440	374	373	5,590
1946	398	382	442	488	580	592	557	522	462	447	395	396	5,660
1947	427	415	482	510	601	632	596	537	480	457	396	404	5,940
1948	418	420	474	498	592	616	566	531	480	448	394	414	5,850
1949	434	419	502	530	622	633	582	571	518	491	441	458	6,200
1950	465	445	527	538	613	651	606	570	510	489	432	434	6,280
1951	450	442	517	539	647	654	600	573	534	510	435	440	6,340
1952	457	462	526	540	640	667	612	588	548	518	452	464	6,470
1953	476	458	544	570	652	660	603	582	524	496	450	486	6,500
1954	484	460	558	570	656	666	610	564	513	496	455	476	6,510
1955	476	465	554	570	665	675	619	580	550	530	480	506	6,670
1956	515	515	592	585	650	670	624	585	558	560	500	515	6,870
1957	520	490	580	610	680	695	650	640	590	590	545	565	7,150
1958	550	520	605	630	710	745	705	680	645	645	615	625	7,670
1959	600	560	640	675	740	755	676	670	645	640	605	620	7,830

Table 2.--Milk cows and milk production selected States, by months, 1930-59--Continued

Year	Jan.	Feb.	Mar.	Apr.	May	June	July	Aug.	Sept.	Oct.	Nov.	Dec.	Annual
MICHIGAN -- Total milk production (million pounds)													
1930	303	294	328	339	425	444	398	336	294	294	269	290	4,014
1931	316	299	331	351	427	458	408	354	326	334	305	308	4,217
1932	329	325	353	362	430	455	391	363	340	333	300	313	4,294
1933	337	316	353	358	433	468	409	376	327	322	296	302	4,297
1934	316	293	331	340	429	459	397	374	351	346	300	288	4,224
1935	299	281	323	342	428	471	430	395	365	336	290	297	4,257
1936	320	305	340	357	444	489	427	392	385	373	313	320	4,465
1937	337	320	363	375	450	490	434	399	365	339	294	304	4,470
1938	321	306	355	379	455	494	450	422	390	360	311	317	4,560
1939	347	336	384	394	482	508	460	432	393	363	327	336	4,762
1940	360	355	392	413	490	521	486	440	407	400	337	348	4,949
1941	373	360	404	435	528	533	481	451	424	412	354	369	5,124
1942	389	367	419	448	547	552	512	493	451	408	349	361	5,296
1943	383	378	439	455	528	551	512	473	427	381	325	330	5,182
1944	374	381	416	426	521	558	516	473	435	410	361	369	5,240
1945	391	383	442	478	561	576	543	506	465	431	366	364	5,506
1946	388	371	429	472	560	570	535	501	442	426	376	375	5,445
1947	403	390	451	474	556	581	545	488	433	410	353	357	5,441
1948	369	369	415	434	514	533	489	458	414	386	340	357	5,078
1949	374	362	433	457	537	546	502	493	447	424	381	395	5,351
1950	401	384	455	464	529	562	523	492	440	422	373	375	5,420
1951	386	377	438	454	543	545	498	474	442	421	359	363	5,300
1952	377	382	435	447	531	555	510	492	459	435	381	392	5,396
1953	403	388	461	483	552	559	511	493	444	420	381	411	5,506
1954	408	387	469	478	548	555	508	468	425	410	375	392	5,423
1955	391	381	453	465	541	547	500	467	442	424	383	402	5,396
1956	408	407	466	460	510	524	487	455	433	433	386	396	5,365
1957	398	373	439	459	508	516	479	468	430	427	391	403	5,291
1958	390	366	423	436	487	507	476	456	430	428	406	411	5,216
1959	394	366	417	439	481	490	439	435	419	445	393	402	5,090
WISCONSIN -- Milk cows on farms (thousands)													
1930													1,973
1931													2,037
1932													2,074
1933	2,094	2,097	2,100	2,104	2,109	2,112	2,115	2,118	2,119	2,121	2,122	2,122	2,111
1934	2,120	2,118	2,113	2,108	2,103	2,096	2,087	2,081	2,074	2,067	2,060	2,053	2,090
1935	2,042	2,036	2,026	2,022	2,019	2,019	2,020	2,023	2,028	2,035	2,043	2,047	2,030
1936	2,051	2,054	2,057	2,059	2,060	2,060	2,062	2,063	2,063	2,064	2,064	2,063	2,060
1937	2,063	2,063	2,063	2,063	2,064	2,065	2,065	2,065	2,066	2,067	2,068	2,068	2,065
1938	2,070	2,072	2,074	2,075	2,077	2,080	2,082	2,084	2,087	2,089	2,090	2,092	2,081
1939	2,092	2,094	2,096	2,098	2,100	2,102	2,105	2,111	2,116	2,121	2,127	2,134	2,108
1940	2,143	2,148	2,152	2,154	2,158	2,162	2,166	2,170	2,175	2,179	2,184	2,189	2,165
1941	2,192	2,197	2,202	2,211	2,216	2,225	2,232	2,240	2,250	2,257	2,265	2,273	2,230
1942	2,282	2,291	2,297	2,306	2,315	2,322	2,328	2,332	2,335	2,337	2,339	2,341	2,319
1943	2,343	2,345	2,346	2,347	2,348	2,350	2,351	2,352	2,353	2,354	2,355	2,355	2,350
1944	2,355	2,356	2,356	2,357	2,358	2,359	2,360	2,361	2,362	2,363	2,365	2,367	2,360
1945	2,366	2,365	2,364	2,363	2,362	2,361	2,360	2,359	2,358	2,357	2,356	2,355	2,360
1946	2,355	2,354	2,353	2,352	2,352	2,352	2,351	2,350	2,349	2,347	2,345	2,343	2,350
1947	2,341	2,339	2,337	2,335	2,332	2,325	2,321	2,316	2,310	2,304	2,296	2,286	2,320
1948	2,274	2,264	2,254	2,244	2,235	2,229	2,223	2,217	2,211	2,207	2,203	2,199	2,230
1949	2,196	2,192	2,189	2,185	2,183	2,181	2,179	2,176	2,174	2,170	2,167	2,165	2,180
1950	2,163	2,161	2,160	2,160	2,160	2,160	2,160	2,160	2,160	2,160	2,160	2,160	2,160
1951	2,160	2,160	2,160	2,160	2,160	2,160	2,162	2,164	2,168	2,172	2,176	2,180	2,165
1952	2,184	2,188	2,192	2,196	2,200	2,204	2,208	2,212	2,216	2,222	2,228	2,234	2,207
1953	2,240	2,246	2,250	2,254	2,258	2,262	2,266	2,268	2,271	2,273	2,276	2,278	2,262
1954	2,280	2,282	2,285	2,287	2,290	2,292	2,294	2,296	2,297	2,298	2,299	2,300	2,292
1955	2,302	2,302	2,302	2,302	2,302	2,302	2,302	2,302	2,302	2,302	2,302	2,302	2,302
1956	2,302	2,301	2,300	2,298	2,296	2,294	2,292	2,290	2,288	2,287	2,285	2,284	2,293
1957	2,282	2,280	2,277	2,274	2,271	2,268	2,265	2,260	2,255	2,249	2,244	2,240	2,264
1958	2,237	2,234	2,229	2,226	2,224	2,220	2,214	2,208	2,202	2,196	2,190	2,185	2,214
1959	2,180	2,176	2,172	2,168	2,164	2,160	2,158	2,156	2,154	2,152	2,151	2,150	2,162

Table 2.--Milk cows and milk production selected States, by months, 1930-59--Continued

Year	Jan.	Feb.	Mar.	Apr.	May	June	July	Aug.	Sept.	Oct.	Nov.	Dec.	Annual
WISCONSIN -- Milk production per cow (pounds)													
1930													5,680
1931													5,550
1932													5,300
1933	376	361	430	460	548	629	545	473	373	337	299	310	5,140
1934	338	338	413	438	533	587	566	493	406	377	310	298	5,100
1935	333	327	394	449	591	677	612	534	449	384	308	328	5,380
1936	357	358	442	484	620	697	566	468	464	467	359	348	5,630
1937	378	377	464	498	620	694	593	479	394	369	310	334	5,510
1938	371	373	460	511	652	681	602	529	439	411	332	341	5,700
1939	384	381	472	502	644	695	590	499	428	392	336	361	5,680
1940	396	410	486	531	632	687	605	518	446	413	347	381	5,850
1941	420	411	500	555	704	694	612	535	459	439	377	408	6,110
1942	450	450	550	588	722	698	607	531	431	397	342	378	6,140
1943	425	427	527	562	677	720	618	517	441	378	333	376	6,000
1944	416	440	510	550	677	679	600	510	425	399	352	393	5,950
1945	438	445	538	586	712	730	645	546	466	433	377	412	6,330
1946	455	460	549	600	708	722	646	548	458	428	380	424	6,380
1947	457	468	588	636	736	748	660	539	455	425	366	396	6,480
1948	434	464	552	610	744	750	652	539	456	426	385	436	6,450
1949	492	499	618	671	794	753	650	582	494	438	417	471	6,880
1950	498	498	627	671	732	770	682	587	482	448	409	446	6,850
1951	500	498	625	672	780	786	700	610	505	455	389	433	6,950
1952	480	500	594	632	771	770	666	589	514	465	449	493	6,920
1953	525	513	628	665	753	773	658	576	493	468	468	532	7,050
1954	571	554	661	694	765	766	655	553	463	452	456	512	7,100
1955	559	537	637	673	796	780	658	557	473	473	473	544	7,160
1956	587	587	675	700	753	776	656	557	498	515	502	572	7,380
1957	619	595	698	713	815	801	690	589	527	541	520	589	7,700
1958	649	622	731	754	838	844	718	609	548	581	577	635	8,110
1959	693	656	761	782	866	832	716	619	569	568	549	629	8,240
WISCONSIN -- Total milk production (million pounds)													
1930													11,207
1931													11,305
1932													10,992
1933	787	757	903	968	1,156	1,328	1,153	1,002	790	715	634	658	10,851
1934	717	716	873	923	1,121	1,230	1,181	1,026	842	779	639	612	10,659
1935	681	666	798	908	1,193	1,367	1,236	1,080	911	781	629	671	10,921
1936	732	735	909	997	1,277	1,436	1,167	965	957	964	741	718	11,598
1937	780	778	957	1,027	1,280	1,433	1,225	989	814	763	641	691	11,378
1938	768	773	954	1,060	1,354	1,416	1,253	1,102	916	859	694	713	11,862
1939	803	798	989	1,053	1,352	1,461	1,242	1,053	906	831	715	770	11,973
1940	849	881	1,046	1,144	1,364	1,485	1,310	1,124	970	900	758	834	12,665
1941	921	903	1,101	1,227	1,560	1,544	1,366	1,198	1,033	991	854	927	13,625
1942	1,027	1,031	1,263	1,356	1,671	1,621	1,413	1,238	1,006	928	800	885	14,239
1943	996	1,001	1,236	1,319	1,590	1,692	1,453	1,216	1,038	890	784	885	14,100
1944	980	1,037	1,202	1,296	1,596	1,602	1,416	1,204	1,004	943	832	930	14,042
1945	1,036	1,052	1,272	1,385	1,682	1,724	1,522	1,288	1,099	1,021	888	970	14,939
1946	1,072	1,083	1,292	1,411	1,665	1,698	1,519	1,288	1,076	1,005	891	993	14,993
1947	1,070	1,095	1,374	1,485	1,716	1,739	1,532	1,248	1,051	979	840	905	15,034
1948	987	1,050	1,244	1,369	1,663	1,672	1,449	1,195	1,008	940	848	959	14,384
1949	1,080	1,094	1,353	1,466	1,733	1,642	1,416	1,266	1,074	950	904	1,020	14,998
1950	1,077	1,076	1,354	1,449	1,581	1,663	1,473	1,268	1,041	968	883	963	14,796
1951	1,080	1,076	1,350	1,452	1,685	1,698	1,513	1,320	1,095	988	846	944	15,047
1952	1,048	1,094	1,302	1,388	1,696	1,697	1,471	1,303	1,139	1,033	1,000	1,101	15,272
1953	1,176	1,152	1,413	1,499	1,700	1,749	1,491	1,306	1,120	1,064	1,065	1,212	15,947
1954	1,302	1,264	1,510	1,587	1,752	1,756	1,503	1,270	1,064	1,039	1,048	1,178	16,273
1955	1,287	1,236	1,466	1,549	1,832	1,796	1,515	1,282	1,089	1,089	1,089	1,252	16,482
1956	1,351	1,351	1,552	1,609	1,729	1,780	1,504	1,276	1,139	1,178	1,147	1,306	16,922
1957	1,413	1,357	1,589	1,621	1,851	1,817	1,563	1,331	1,188	1,217	1,167	1,319	17,433
1958	1,452	1,390	1,629	1,678	1,864	1,874	1,590	1,345	1,207	1,276	1,264	1,387	17,956
1959	1,511	1,427	1,653	1,695	1,874	1,797	1,545	1,332	1,226	1,222	1,181	1,352	17,815

Table 2.--Milk cows and milk production selected States, by months, 1930-59--Continued

Year	Jan.	Feb.	Mar.	Apr.	May	June	July	Aug.	Sept.	Oct.	Nov.	Dec.	Annual
MINNESOTA -- Milk cows on farms (thousands)													
1930													1,524
1931													1,577
1932	1,608	1,614	1,619	1,624	1,629	1,635	1,641	1,647	1,653	1,659	1,666	1,674	1,639
1933	1,582	1,600	1,700	1,709	1,718	1,726	1,735	1,743	1,753	1,760	1,768	1,776	1,730
1934	1,786	1,784	1,788	1,788	1,780	1,760	1,740	1,720	1,705	1,690	1,680	1,670	1,740
1935	1,662	1,654	1,648	1,642	1,638	1,630	1,623	1,619	1,615	1,611	1,608	1,604	1,630
1936	1,602	1,600	1,599	1,598	1,597	1,596	1,595	1,595	1,595	1,595	1,595	1,596	1,597
1937	1,597	1,599	1,601	1,602	1,603	1,603	1,604	1,604	1,605	1,605	1,605	1,605	1,603
1938	1,605	1,605	1,605	1,605	1,605	1,604	1,604	1,603	1,602	1,601	1,601	1,600	1,603
1939	1,600	1,599	1,599	1,598	1,598	1,597	1,597	1,597	1,598	1,600	1,604	1,610	1,600
1940													
1941	1,615	1,618	1,622	1,626	1,629	1,633	1,635	1,637	1,639	1,641	1,643	1,645	1,632
1942	1,648	1,650	1,652	1,655	1,657	1,660	1,664	1,669	1,673	1,678	1,684	1,690	1,665
1943	1,694	1,697	1,700	1,703	1,706	1,709	1,712	1,714	1,716	1,719	1,723	1,727	1,710
1944	1,730	1,734	1,738	1,742	1,746	1,750	1,753	1,756	1,759	1,756	1,756	1,752	1,748
1945	1,749	1,746	1,743	1,741	1,737	1,734	1,730	1,726	1,721	1,716	1,711	1,706	1,730
1946	1,698	1,692	1,685	1,678	1,671	1,664	1,657	1,651	1,641	1,634	1,629	1,623	1,660
1947	1,620	1,617	1,615	1,613	1,610	1,605	1,602	1,598	1,594	1,589	1,583	1,579	1,602
1948	1,574	1,569	1,563	1,552	1,543	1,536	1,526	1,517	1,506	1,491	1,477	1,467	1,527
1949	1,458	1,450	1,440	1,434	1,427	1,421	1,417	1,415	1,412	1,409	1,406	1,404	1,424
1950	1,402	1,400	1,395	1,391	1,389	1,384	1,381	1,377	1,375	1,373	1,371	1,369	1,384
1951													
1952	1,364	1,362	1,359	1,356	1,353	1,350	1,347	1,344	1,341	1,338	1,336	1,334	1,349
1953	1,330	1,326	1,325	1,322	1,320	1,318	1,316	1,314	1,311	1,310	1,309	1,308	1,317
1954	1,307	1,306	1,305	1,305	1,304	1,304	1,304	1,306	1,315	1,322	1,333	1,343	1,313
1955	1,353	1,355	1,357	1,359	1,361	1,364	1,368	1,372	1,380	1,386	1,392	1,398	1,370
1956	1,404	1,408	1,412	1,406	1,398	1,390	1,388	1,387	1,385	1,384	1,382	1,380	1,394
1957	1,380	1,380	1,380	1,378	1,377	1,376	1,376	1,377	1,378	1,379	1,380	1,381	1,378
1958	1,381	1,382	1,382	1,383	1,384	1,385	1,386	1,388	1,390	1,390	1,390	1,390	1,386
1959	1,390	1,390	1,390	1,390	1,390	1,390	1,388	1,384	1,379	1,373	1,367	1,360	1,383
1960	1,354	1,344	1,334	1,325	1,324	1,320	1,314	1,308	1,303	1,301	1,293	1,290	1,318
1961	1,284	1,282	1,276	1,273	1,273	1,270	1,267	1,265	1,263	1,262	1,260	1,260	1,270
MINNESOTA -- Milk production per cow (pounds)													
1930													4,980
1931													4,900
1932	407	423	443	436	514	506	413	350	310	310	313	381	4,800
1933	409	393	450	417	500	517	433	368	313	302	293	334	4,720
1934	355	336	385	374	417	447	428	372	308	293	277	296	4,300
1935	310	307	350	361	474	529	494	404	357	312	294	340	4,530
1936	373	362	417	429	508	561	461	380	361	354	313	331	4,850
1937	356	348	413	398	506	566	481	381	338	315	306	362	4,770
1938	398	394	452	474	552	557	491	418	347	330	315	370	5,100
1939	420	407	475	441	569	568	476	394	331	319	323	380	5,100
1940													
1941	424	424	482	468	543	549	481	393	337	325	326	399	5,150
1942	444	430	497	503	608	563	490	400	336	328	318	387	5,300
1943	427	418	481	479	576	582	509	417	332	318	330	393	5,260
1944	426	417	488	476	541	573	492	393	315	284	288	351	5,040
1945	391	400	465	443	520	543	459	374	303	288	299	360	4,850
1946	399	391	462	464	528	591	528	426	335	321	329	399	5,180
1947	429	429	499	520	611	605	549	423	336	323	333	397	5,460
1948	460	455	530	527	580	609	540	407	337	326	316	397	5,500
1949	439	441	530	528	628	622	518	420	346	342	350	420	5,590
1950	478	486	579	600	683	647	534	459	370	347	365	448	6,000
1951													
1952	504	511	609	590	639	661	556	433	343	338	355	436	5,980
1953	505	505	590	580	650	665	560	462	363	355	360	429	6,030
1954	475	505	581	590	700	680	565	455	370	363	389	493	6,160
1955	535	533	620	620	680	685	565	435	360	360	395	490	6,270
1956	548	540	626	615	652	662	530	415	342	350	395	500	6,180
1957	550	535	615	620	705	665	540	440	368	385	435	550	6,400
1958	618	630	700	675	717	690	560	450	365	380	429	550	6,760
1959	620	610	715	705	752	710	580	470	372	395	445	562	6,940
1960	645	635	725	720	770	760	635	485	410	450	510	650	7,400
1961	740	715	815	795	820	775	640	485	425	455	520	660	7,850

Table 2.--Milk cows and milk production selected States, by months, 1930-59--Continued

Year	Jan.	Feb.	Mar.	Apr.	May	June	July	Aug.	Sept.	Oct.	Nov.	Dec.	Annual
MINNESOTA -- Total milk production (million pounds)													
1930													7,590
1931													7,727
1932	655	683	717	708	837	827	676	576	512	514	522	638	7,867
1933	686	684	765	713	859	892	751	642	549	532	518	593	8,166
1934	632	600	688	664	742	787	745	640	525	455	465	494	7,482
1935	515	508	577	593	776	862	802	654	576	502	473	546	7,384
1936	556	575	667	686	811	895	735	606	576	565	499	528	7,745
1937	564	554	661	638	811	907	772	611	543	506	491	581	7,646
1938	639	632	725	761	886	894	788	670	556	528	504	592	8,175
1939	672	651	759	704	909	907	760	629	529	510	518	612	8,160
1940	665	686	782	761	865	897	787	644	552	533	536	657	8,405
1941	732	710	821	833	1,006	935	815	666	562	550	536	654	8,824
1942	723	709	818	816	983	995	871	715	570	547	564	679	8,995
1943	737	723	846	829	944	1,003	862	690	554	499	506	615	8,810
1944	664	656	811	771	903	942	794	646	521	494	512	614	8,390
1945	676	662	776	779	892	983	875	703	550	525	536	648	8,599
1946	695	654	806	838	924	971	879	676	536	513	527	627	8,747
1947	724	714	826	818	965	935	824	617	508	486	467	582	8,398
1948	640	639	763	757	896	864	734	594	489	482	492	590	7,960
1949	670	660	808	835	949	895	737	632	509	476	500	613	8,304
1950	687	696	828	800	865	892	749	582	460	452	474	582	8,067
1951	672	670	782	767	856	876	737	607	476	465	471	561	7,942
1952	621	600	758	770	913	887	737	594	487	460	519	662	8,088
1953	724	722	841	843	925	934	773	597	497	499	550	685	8,590
1954	769	760	884	865	911	920	736	576	474	464	546	650	8,615
1955	754	738	849	854	971	915	743	606	507	531	600	760	8,833
1956	853	871	967	934	982	956	776	625	507	528	596	764	9,369
1957	862	846	954	906	1,045	987	805	650	513	542	608	764	9,568
1958	873	853	967	954	1,015	1,003	834	634	534	585	659	838	9,753
1959	950	927	1,040	1,012	1,044	984	811	614	537	574	655	832	9,970
IOWA -- Milk cows on farms (thousands)													
1930	1,313	1,314	1,316	1,316	1,320	1,322	1,325	1,326	1,328	1,331	1,333	1,335	1,323
1931	1,336	1,342	1,345	1,348	1,351	1,355	1,359	1,362	1,366	1,369	1,375	1,380	1,358
1932	1,385	1,390	1,393	1,396	1,400	1,404	1,409	1,413	1,415	1,417	1,421	1,423	1,406
1933	1,425	1,430	1,435	1,440	1,445	1,453	1,461	1,470	1,482	1,493	1,504	1,512	1,462
1934	1,515	1,516	1,513	1,510	1,507	1,503	1,500	1,497	1,495	1,489	1,483	1,478	1,500
1935	1,477	1,472	1,469	1,464	1,460	1,456	1,452	1,448	1,445	1,442	1,437	1,433	1,455
1936	1,430	1,427	1,424	1,421	1,418	1,415	1,412	1,410	1,407	1,404	1,402	1,400	1,414
1937	1,398	1,395	1,392	1,389	1,386	1,383	1,380	1,378	1,376	1,374	1,371	1,369	1,383
1938	1,370	1,370	1,368	1,364	1,363	1,362	1,361	1,361	1,359	1,358	1,358	1,358	1,363
1939	1,358	1,359	1,360	1,361	1,362	1,362	1,363	1,364	1,365	1,366	1,367	1,368	1,363
1940	1,370	1,373	1,375	1,377	1,380	1,382	1,385	1,387	1,389	1,392	1,394	1,397	1,383
1941	1,400	1,403	1,406	1,408	1,410	1,412	1,414	1,415	1,417	1,418	1,420	1,421	1,412
1942	1,422	1,423	1,424	1,425	1,426	1,428	1,430	1,432	1,434	1,436	1,439	1,441	1,430
1943	1,445	1,447	1,449	1,450	1,450	1,450	1,448	1,445	1,443	1,440	1,438	1,435	1,445
1944	1,432	1,428	1,424	1,420	1,416	1,412	1,409	1,404	1,399	1,395	1,392	1,389	1,410
1945	1,385	1,378	1,370	1,362	1,354	1,346	1,338	1,330	1,323	1,317	1,311	1,305	1,343
1946	1,300	1,296	1,293	1,290	1,286	1,286	1,284	1,282	1,281	1,280	1,279	1,278	1,286
1947	1,275	1,272	1,268	1,262	1,256	1,250	1,243	1,235	1,226	1,216	1,206	1,195	1,242
1948	1,183	1,174	1,169	1,166	1,164	1,163	1,162	1,160	1,159	1,157	1,156	1,155	1,164
1949	1,154	1,153	1,152	1,150	1,149	1,148	1,146	1,144	1,142	1,140	1,138	1,136	1,146
1950	1,135	1,133	1,131	1,129	1,127	1,125	1,123	1,121	1,119	1,117	1,115	1,113	1,124
1951	1,110	1,116	1,102	1,098	1,094	1,090	1,085	1,081	1,077	1,073	1,069	1,065	1,088
1952	1,060	1,058	1,056	1,054	1,053	1,052	1,054	1,056	1,060	1,064	1,068	1,072	1,059
1953	1,073	1,073	1,074	1,074	1,075	1,076	1,075	1,075	1,074	1,074	1,073	1,072	1,074
1954	1,071	1,069	1,066	1,063	1,059	1,056	1,053	1,050	1,047	1,044	1,042	1,040	1,055
1955	1,037	1,034	1,031	1,028	1,025	1,022	1,020	1,018	1,016	1,014	1,012	1,010	1,022
1956	1,008	1,007	1,006	1,005	1,004	1,003	1,003	1,003	1,003	1,002	1,002	1,002	1,004
1957	1,002	1,000	997	995	993	990	984	978	971	966	960	955	983
1958	949	944	939	934	929	925	920	915	910	905	899	895	922
1959	891	887	883	879	875	870	867	865	862	860	858	855	871

Table 2.--Milk cows and milk production selected States, by months, 1930-59--Continued

Year	Jan.	Feb.	Mar.	Apr.	May	June	July	Aug.	Sept.	Oct.	Nov.	Dec.	Annual
IOWA -- Milk production per cow (pounds)													
1930	302	291	350	379	512	526	476	404	334	317	286	302	4,480
1931	315	307	361	386	485	495	419	360	313	328	306	310	4,380
1932	322	324	352	359	471	464	405	384	326	310	283	304	4,300
1933	319	302	342	354	471	462	421	403	332	313	289	297	4,300
1934	300	282	324	329	412	413	417	407	337	318	286	272	4,100
1935	278	268	306	330	443	482	452	399	335	295	264	279	4,130
1936	297	288	343	355	467	496	410	358	323	340	305	297	4,280
1937	300	286	335	338	472	507	439	387	320	305	285	307	4,280
1938	318	313	365	396	519	516	468	431	361	341	314	329	4,670
1939	336	326	394	396	510	511	467	442	347	327	304	323	4,680
1940	338	345	387	402	515	520	462	441	377	350	310	333	4,780
1941	353	345	404	433	541	523	493	434	369	346	309	331	4,880
1942	343	339	396	413	535	528	495	448	357	326	298	323	4,800
1943	352	343	407	419	528	528	489	447	361	336	304	321	4,830
1944	339	347	404	403	510	504	473	430	347	330	305	326	4,720
1945	350	337	395	416	544	549	519	470	390	362	320	335	4,990
1946	356	345	413	444	570	558	540	483	400	387	347	356	5,200
1947	374	360	442	459	588	585	549	466	376	368	330	345	5,250
1948	364	363	422	444	580	576	539	472	388	374	340	358	5,220
1949	382	369	443	458	579	569	524	479	408	394	350	364	5,320
1950	392	376	450	462	571	589	564	501	426	411	368	378	5,490
1951	405	390	454	457	570	590	550	500	427	403	350	354	5,450
1952	362	358	418	436	575	586	555	502	431	406	358	378	5,360
1953	406	400	460	480	580	601	564	495	420	397	376	400	5,580
1954	418	412	488	504	600	606	544	485	423	402	390	416	5,690
1955	428	409	490	505	606	616	564	504	442	423	406	435	5,830
1956	483	479	545	556	641	634	584	535	464	452	434	472	6,280
1957	518	499	562	583	675	655	603	543	482	468	423	465	6,480
1958	524	513	585	603	686	695	650	563	507	491	462	518	6,800
1959	547	521	596	610	693	694	641	570	506	488	446	504	6,820
IOWA -- Total milk production (million pounds)													
1930	397	382	461	499	676	695	631	536	444	422	381	403	5,927
1931	421	412	486	520	655	670	569	490	427	449	421	428	5,948
1932	446	450	490	501	659	651	571	543	461	439	402	433	6,046
1933	454	432	490	510	680	671	615	592	492	467	435	449	6,287
1934	454	428	490	497	621	621	626	609	504	474	424	402	6,150
1935	411	394	450	483	647	702	656	578	484	425	379	400	6,009
1936	425	411	488	505	662	702	579	505	454	477	428	416	6,052
1937	420	399	466	470	654	701	606	531	440	419	391	420	5,919
1938	436	429	499	540	707	703	637	587	491	463	426	447	6,365
1939	456	443	536	539	694	696	636	603	473	446	415	442	6,379
1940	463	474	532	554	711	718	640	612	524	487	432	465	6,611
1941	494	484	568	610	763	738	697	614	523	491	439	470	6,891
1942	488	482	564	589	763	754	708	642	512	468	429	465	6,864
1943	509	496	590	605	766	766	708	636	521	484	437	461	6,979
1944	485	496	575	572	722	712	666	604	485	460	425	453	6,655
1945	485	464	541	567	737	739	694	625	516	477	420	437	6,702
1946	463	447	534	573	734	718	693	619	512	495	444	455	6,687
1947	477	458	560	579	739	731	682	576	461	447	398	412	6,520
1948	431	426	493	518	675	670	626	548	450	433	393	413	6,076
1949	441	425	510	527	665	653	601	548	466	449	398	414	6,097
1950	445	426	509	522	644	663	633	562	477	459	410	421	6,171
1951	450	431	500	502	624	643	597	540	460	432	374	377	5,930
1952	384	379	441	460	605	616	585	530	457	432	382	405	5,676
1953	436	429	494	516	624	647	606	532	451	426	403	429	5,993
1954	448	440	520	536	635	640	573	509	443	420	406	433	6,003
1955	444	423	505	519	621	530	575	513	449	429	411	439	5,958
1956	487	482	548	559	644	636	586	537	465	453	435	473	6,305
1957	519	499	560	580	670	648	593	531	468	452	406	444	6,370
1958	497	484	549	563	637	643	598	515	461	444	415	464	6,270
1959	487	462	526	536	606	604	556	493	436	420	383	431	5,940

Table 2.--Milk cows and milk production selected States, by months, 1930-59--Continued

Year	Jan.	Feb.	Mar.	Apr.	May	June	July	Aug.	Sept.	Oct.	Nov.	Dec.	Annual
MISSOURI -- Milk cows on farms (thousands)													
1930	912	916	920	926	931	936	941	945	950	955	960	964	938
1931	968	972	976	981	985	990	993	997	1,001	1,006	1,010	1,014	991
1932	1,018	1,022	1,026	1,029	1,033	1,037	1,039	1,042	1,045	1,047	1,050	1,053	1,037
1933	1,055	1,058	1,060	1,062	1,065	1,068	1,071	1,073	1,075	1,076	1,077	1,078	1,068
1934	1,079	1,081	1,082	1,082	1,078	1,062	1,047	1,032	1,020	1,010	1,001	990	1,047
1935	985	981	978	976	974	972	970	969	967	965	963	961	972
1936	958	956	954	951	948	944	938	930	923	917	911	904	936
1937	897	895	893	893	894	895	897	900	901	902	903	904	898
1938	904	903	902	901	899	897	895	893	892	890	889	887	896
1939	886	885	884	883	882	882	882	883	884	885	886	887	884
1940	888	890	892	894	897	900	903	907	910	914	918	922	903
1941	922	923	924	925	926	927	928	929	932	935	940	945	930
1942	946	948	950	952	954	956	959	963	967	971	975	979	960
1943	981	983	985	987	989	993	996	1,001	1,003	1,005	1,008	1,010	995
1944	1,015	1,020	1,025	1,030	1,035	1,039	1,043	1,047	1,051	1,055	1,059	1,065	1,040
1945	1,065	1,057	1,049	1,041	1,036	1,031	1,024	1,016	1,008	1,000	992	984	1,025
1946	980	978	977	975	974	972	970	968	966	964	962	960	970
1947	960	957	954	950	945	940	937	934	931	929	927	925	941
1948	923	921	919	918	916	915	914	913	913	913	913	913	916
1949	912	913	914	915	917	918	920	922	924	926	928	931	920
1950	932	936	939	942	944	944	943	942	940	938	936	934	939
1951	932	930	927	924	921	918	914	909	904	899	895	892	914
1952	891	891	892	892	893	893	894	894	895	896	896	897	894
1953	898	899	900	900	901	901	902	903	904	904	905	905	902
1954	904	903	902	900	899	897	896	894	892	890	888	884	896
1955	879	874	869	864	860	855	850	846	841	837	833	829	853
1956	825	822	816	815	811	808	804	801	797	794	790	786	806
1957	782	778	773	769	764	759	754	749	744	739	734	730	756
1958	726	722	718	715	711	708	705	702	699	696	693	690	707
1959	687	685	683	681	679	677	675	673	671	669	667	665	676
MISSOURI -- Milk production per cow (pounds)													
1930	246	226	268	314	406	418	362	322	300	308	274	255	3,700
1931	250	232	274	329	408	403	327	328	292	296	267	262	3,660
1932	254	247	270	310	372	361	348	336	284	263	237	239	3,520
1933	247	228	252	282	350	345	316	323	288	261	231	226	3,350
1934	216	196	232	271	360	346	291	261	272	277	264	234	3,220
1935	227	210	248	323	411	394	354	322	294	250	212	216	3,460
1936	218	213	247	286	365	350	290	263	245	263	250	227	3,220
1937	216	200	235	284	398	373	340	330	283	269	234	238	3,400
1938	236	220	267	329	403	388	370	342	310	287	248	251	3,650
1939	257	242	282	320	392	395	367	369	306	275	250	245	3,700
1940	250	252	267	296	376	392	373	364	352	314	259	255	3,750
1941	252	235	269	322	380	385	381	390	360	320	278	259	3,830
1942	250	238	274	325	424	421	406	397	337	303	254	244	3,870
1943	246	233	270	321	396	404	392	371	329	310	254	244	3,770
1944	258	260	280	308	388	400	375	370	351	320	270	257	3,840
1945	250	245	295	360	440	425	410	390	340	310	274	260	4,000
1946	250	240	291	370	454	435	420	410	380	350	280	270	4,150
1947	265	255	305	340	450	457	461	425	360	340	280	265	4,200
1948	265	255	305	369	469	460	450	439	390	349	280	269	4,300
1949	264	260	315	375	467	460	470	462	408	355	288	277	4,400
1950	269	261	318	367	466	466	463	449	401	362	288	284	4,400
1951	281	263	318	358	466	478	482	462	396	354	288	274	4,420
1952	278	270	312	362	452	435	426	432	393	340	286	284	4,270
1953	286	272	332	388	487	478	436	413	364	343	301	300	4,400
1954	317	308	370	424	504	476	442	410	370	352	318	308	4,600
1955	312	298	362	432	526	498	491	467	410	387	330	319	4,830
1956	356	352	402	446	540	522	520	495	432	392	333	331	5,120
1957	370	358	403	445	542	540	536	497	443	401	345	356	5,240
1958	392	368	387	442	547	550	533	514	451	420	378	378	5,360
1959	399	380	414	473	567	549	544	520	460	422	376	365	5,470

Table 2.--Milk cows and milk production selected States, by months, 1930-59--Continued

Year	Jan.	Feb.	Mar.	Apr.	May	June	July	Aug.	Sept.	Oct.	Nov.	Dec.	Annual
MISSOURI -- Total milk production (million pounds)													
1930	224	207	247	291	372	391	341	304	285	294	263	246	3,471
1931	242	226	267	323	402	399	325	327	292	283	270	266	3,627
1932	257	252	277	319	304	374	352	350	297	275	249	252	3,650
1933	231	241	267	299	373	366	338	347	310	281	249	244	3,578
1934	233	212	251	293	380	367	305	269	277	280	264	232	3,371
1935	224	206	243	315	400	383	343	312	284	241	204	208	3,363
1936	209	204	236	272	346	330	272	245	226	241	228	205	3,014
1937	194	179	210	254	356	334	305	297	255	243	211	215	3,053
1938	213	195	241	296	362	348	331	305	277	255	220	223	3,270
1939	220	214	249	283	346	346	324	326	271	243	222	217	3,271
1940	222	224	236	265	337	353	337	330	320	287	238	235	3,386
1941	232	217	249	296	352	357	354	362	336	299	261	245	3,562
1942	230	220	200	301	404	402	389	362	326	294	246	239	3,715
1943	241	229	266	317	392	401	390	371	330	312	256	246	3,751
1944	262	265	287	317	402	416	391	387	369	338	286	274	3,994
1945	266	259	309	375	456	436	420	396	343	310	272	256	4,100
1946	245	235	284	361	442	423	407	397	367	337	269	259	4,026
1947	254	244	291	323	425	430	432	397	335	316	260	245	3,952
1948	249	235	280	339	430	421	411	401	356	319	256	246	3,939
1949	241	237	288	343	420	422	432	426	377	329	267	256	4,048
1950	251	244	299	346	440	440	437	423	377	340	270	265	4,132
1951	262	245	295	331	429	439	441	420	358	318	258	244	4,040
1952	243	241	270	323	404	388	381	386	352	305	256	255	3,817
1953	257	249	299	349	439	431	393	373	329	310	272	272	3,969
1954	267	275	334	302	453	427	396	367	330	313	282	272	4,122
1955	274	290	315	373	452	426	417	395	345	324	275	264	4,120
1956	294	299	329	363	436	422	418	396	344	311	263	260	4,127
1957	269	270	312	342	414	410	404	372	330	296	253	260	3,961
1958	265	266	270	310	309	389	376	361	315	292	262	261	3,790
1959	274	260	283	322	365	372	367	350	309	282	251	243	3,698
NORTH DAKOTA -- Milk cows on farms (thousands)													
1930	510	512	515	517	515	521	522	524	526	528	530	531	521
1931	535	530	542	548	553	557	564	569	573	576	580	582	560
1932	584	566	588	590	593	598	605	610	614	618	620	622	602
1933	625	627	630	633	635	638	641	645	649	652	654	656	640
1934	651	661	663	663	662	659	640	598	563	559	555	553	620
1935	590	540	547	546	544	543	542	541	539	537	536	535	542
1936	533	530	528	524	520	510	512	505	502	498	496	494	513
1937	496	495	494	493	491	486	481	477	476	473	471	470	484
1938	467	467	462	460	459	459	459	459	459	459	460	460	461
1939	460	461	462	463	464	464	465	466	467	468	469	470	465
1940	472	474	476	478	480	482	484	486	489	492	494	497	484
1941	498	501	504	506	508	511	513	515	516	518	520	522	511
1942	526	528	530	531	532	532	533	533	533	534	534	534	532
1943	534	534	535	535	535	536	536	537	537	537	538	538	536
1944	537	536	535	534	533	532	530	529	527	525	522	520	530
1945	517	513	508	504	500	496	492	488	485	482	480	478	495
1946	476	474	472	469	466	463	461	459	457	455	453	451	463
1947	448	445	442	440	437	435	434	431	426	421	416	412	432
1948	407	403	400	397	394	391	389	387	386	384	383	382	392
1949	380	370	377	377	377	377	377	376	376	376	376	376	377
1950	376	376	376	376	376	376	375	375	374	374	373	372	375
1951	371	370	370	369	368	368	367	367	367	367	367	367	368
1952	366	366	365	365	364	364	363	363	365	367	368	369	365
1953	369	370	370	371	371	371	372	372	372	373	373	373	371
1954	373	373	373	373	373	373	372	372	372	371	371	371	372
1955	371	371	370	370	369	369	368	368	367	367	366	366	368
1956	366	365	365	365	363	362	360	358	356	353	351	348	359
1957	346	344	342	340	338	336	334	332	330	328	326	324	335
1958	322	320	318	316	314	312	310	308	306	304	302	300	311
1959	298	296	294	293	291	290	288	287	285	283	282	280	289

Table 2.--Milk cows and milk production selected States, by months, 1930-59--Continued

Year	Jan.	Feb.	Mar.	Apr.	May	June	July	Aug.	Sept.	Oct.	Nov.	Dec.	Annual
NORTH DAKOTA -- Milk production per cow (pounds)													
1930	249	262	302	326	456	537	490	394	326	290	226	240	4,100
1931	260	270	310	342	448	497	450	392	316	284	234	251	4,050
1932	261	268	296	305	427	501	424	336	276	243	204	217	3,750
1933	234	236	271	282	382	492	438	352	269	229	189	185	3,560
1934	189	195	226	240	312	380	380	340	292	236	186	186	3,175
1935	194	202	233	247	326	486	490	392	316	276	213	224	3,600
1935	231	236	266	302	414	480	426	374	329	282	206	194	3,740
1937	200	203	241	256	378	510	480	399	323	289	218	217	3,710
1938	229	232	268	306	452	544	492	400	315	265	222	229	3,950
1939	251	259	304	332	471	546	491	396	313	274	225	240	4,100
1940	244	276	324	352	496	573	502	428	335	285	241	251	4,300
1941	270	290	345	380	520	576	515	415	300	270	241	263	4,380
1942	270	280	325	370	500	575	515	412	290	254	229	260	4,280
1943	260	266	321	354	465	524	492	420	298	256	211	222	4,100
1944	246	275	325	322	445	517	467	376	302	270	216	216	3,960
1945	235	250	310	343	430	500	498	420	304	248	210	230	3,980
1946	249	265	322	366	472	535	488	431	330	274	230	242	4,210
1947	255	275	322	356	484	575	550	464	350	280	242	245	4,410
1948	254	280	326	358	485	578	550	465	343	275	240	250	4,400
1949	250	280	347	383	510	580	540	455	352	285	237	235	4,450
1950	253	285	346	372	470	582	580	480	374	294	239	252	4,530
1951	250	280	345	385	510	590	580	485	375	300	255	260	4,620
1952	272	315	375	425	535	585	550	480	365	290	255	275	4,720
1953	306	324	400	440	530	615	540	435	325	278	258	284	4,740
1954	310	336	407	440	520	598	540	440	340	295	270	302	4,800
1955	313	327	401	443	548	602	538	457	343	301	273	301	4,850
1956	351	390	436	450	522	581	565	459	346	307	272	306	4,990
1957	353	387	460	480	575	617	578	473	370	326	295	343	5,260
1958	405	435	495	507	605	630	590	490	410	379	340	410	5,700
1959	460	465	535	560	650	660	620	520	425	390	355	435	6,080
NORTH DAKOTA -- Total milk production (million pounds)													
1930	127	134	156	169	237	280	256	206	171	153	120	127	2,136
1931	139	145	168	187	248	277	254	223	181	164	136	146	2,268
1932	152	157	174	180	253	300	257	205	169	150	126	135	2,258
1933	146	148	171	179	243	314	281	227	175	140	124	121	2,278
1934	125	129	150	159	207	250	243	203	164	132	103	103	1,968
1935	107	111	127	135	177	264	266	212	170	148	114	120	1,951
1936	123	125	140	158	215	248	218	189	165	140	102	96	1,919
1937	99	100	119	126	186	248	231	190	154	138	103	102	1,796
1938	107	108	124	141	207	250	226	184	145	122	102	105	1,821
1939	115	119	140	154	219	253	228	185	146	128	106	113	1,906
1940	115	131	154	168	238	276	243	208	164	140	119	125	2,081
1941	134	145	174	192	264	294	264	214	155	140	125	137	2,238
1942	142	148	173	196	266	306	274	220	155	136	122	139	2,277
1943	139	142	172	195	249	281	264	226	160	137	114	119	2,198
1944	132	147	163	172	237	275	248	199	159	142	113	112	2,099
1945	121	128	157	173	215	248	245	205	147	120	101	110	1,970
1946	119	126	152	172	220	248	225	198	151	125	104	109	1,949
1947	114	122	142	157	212	250	239	200	149	118	101	101	1,905
1948	103	113	130	142	191	226	214	180	132	106	92	96	1,725
1949	95	106	131	144	192	219	204	171	132	107	89	88	1,678
1950	95	107	130	140	177	219	218	180	140	110	89	94	1,699
1951	93	104	128	142	188	217	213	178	138	110	94	95	1,700
1952	100	115	137	155	195	213	200	174	133	106	94	101	1,723
1953	113	120	148	163	197	228	201	162	121	104	96	106	1,759
1954	116	125	152	164	194	223	201	164	126	109	100	112	1,786
1955	116	121	148	164	202	222	198	168	126	110	100	110	1,785
1956	128	142	159	164	189	210	203	164	123	108	95	106	1,791
1957	122	133	157	163	194	207	193	157	122	107	96	111	1,762
1958	130	139	157	160	190	197	183	151	125	115	103	123	1,773
1959	137	138	157	164	189	191	179	149	121	110	100	122	1,757

Table 2.--Milk cows and milk production selected States, by months, 1930-59--Continued

Year	Jan.	Feb.	Mar.	Apr.	May	June	July	Aug.	Sept.	Oct.	Nov.	Dec.	Annual
SOUTH DAKOTA -- Milk cows on farms (thousands)													
1930	526	527	528	529	530	531	533	534	535	536	537	538	532
1931	538	539	540	541	542	543	545	547	549	551	553	555	545
1932	557	560	563	566	569	572	575	578	581	583	585	588	573
1933	591	593	595	596	598	600	602	603	604	605	607	608	600
1934	609	611	613	615	613	606	582	553	534	526	521	517	575
1935	513	510	508	505	503	501	499	497	496	494	493	492	501
1936	491	490	488	486	483	480	477	474	471	468	465	462	478
1937	458	454	452	449	447	445	444	442	441	440	439	438	446
1938	438	437	437	436	436	435	435	435	435	435	436	436	436
1939	436	436	436	436	437	438	438	438	439	440	441	443	438
1940	445	447	449	451	453	455	457	459	461	463	464	466	456
1941	468	469	471	473	475	477	478	480	481	483	484	484	477
1942	485	485	485	485	485	485	485	485	485	485	485	485	485
1943	485	485	485	485	485	485	485	485	485	485	485	485	485
1944	484	482	481	480	479	478	476	474	471	468	465	462	475
1945	459	455	451	447	444	441	438	435	432	429	426	423	440
1946	420	416	412	409	406	403	400	398	396	394	392	390	403
1947	388	386	383	381	379	377	375	372	369	366	364	363	375
1948	360	358	356	354	352	351	348	346	344	342	340	339	349
1949	337	335	334	334	333	333	333	333	333	334	334	334	334
1950	334	334	334	333	333	333	333	332	332	332	331	330	333
1951	330	329	327	327	326	326	324	322	319	316	315	315	323
1952	315	314	313	312	311	310	309	308	308	309	311	312	311
1953	314	314	314	314	314	314	314	314	314	314	314	314	314
1954	314	314	314	313	312	311	310	308	306	304	302	300	309
1955	299	299	298	300	303	303	303	303	303	303	303	303	302
1956	303	302	301	299	298	297	297	297	298	298	299	299	299
1957	299	298	297	296	295	294	293	292	291	290	288	288	293
1958	286	284	282	280	278	276	274	272	270	268	266	265	275
1959	264	263	262	261	260	259	259	258	257	256	255	254	259
SOUTH DAKOTA -- Milk production per cow (pounds)													
1930	262	281	335	361	489	556	460	358	290	252	229	260	4,130
1931	299	308	352	388	470	477	413	324	255	250	230	238	4,000
1932	271	270	265	286	420	490	386	263	235	234	224	240	3,580
1933	254	261	309	332	423	428	372	320	248	216	181	186	3,530
1934	207	208	233	246	297	328	323	288	232	190	159	166	2,900
1935	175	186	211	220	334	453	407	314	260	225	201	217	3,200
1936	230	228	258	302	414	446	382	306	263	233	178	184	3,430
1937	199	196	217	238	369	474	412	319	258	227	191	203	3,300
1938	219	221	254	288	418	480	402	313	268	261	235	241	3,600
1939	255	256	300	320	432	478	412	343	265	236	219	233	3,750
1940	254	275	300	323	435	495	421	347	279	247	219	239	3,830
1941	257	260	301	334	468	493	416	329	264	242	225	244	3,830
1942	266	271	301	339	457	494	436	352	263	227	207	237	3,850
1943	255	257	299	332	413	474	440	343	272	225	195	215	3,720
1944	242	262	293	301	398	465	420	334	257	218	194	212	3,600
1945	240	244	291	309	409	480	440	371	286	238	209	230	3,750
1946	250	256	303	355	450	480	458	378	298	272	232	242	3,970
1947	268	270	322	345	461	503	472	367	283	244	205	220	3,970
1948	251	259	314	345	467	508	484	402	301	257	229	238	4,060
1949	258	271	326	356	466	500	448	385	315	272	248	256	4,100
1950	265	272	325	360	470	515	480	397	330	287	255	255	4,210
1951	270	280	335	365	485	525	500	417	345	285	238	252	4,300
1952	265	272	325	354	466	507	475	394	325	282	250	264	4,170
1953	280	295	350	375	485	518	492	402	325	290	270	276	4,360
1954	300	320	374	395	490	518	465	386	320	276	262	290	4,400
1955	303	320	380	400	500	515	474	410	345	300	280	300	4,530
1956	310	355	391	410	512	522	500	435	366	325	288	307	4,720
1957	325	357	402	427	542	560	533	433	362	325	299	335	4,900
1958	365	392	455	468	550	550	520	424	368	350	350	398	5,190
1959	425	445	500	500	574	585	545	455	405	385	370	420	5,610

Table 2.--Milk cows and milk production selected States, by months, 1930-59--Continued

Year	Jan.	Feb.	Mar.	Apr.	May	June	July	Aug.	Sept.	Oct.	Nov.	Dec.	Annual
SOUTH DAKOTA -- Total milk production (million pounds)													
1930	138	148	177	191	259	295	245	191	155	135	123	140	2,197
1931	161	166	190	210	255	259	225	177	140	138	127	132	2,180
1932	151	151	149	162	239	280	222	152	137	136	131	141	2,051
1933	150	155	184	198	253	257	224	193	150	131	110	113	2,118
1934	126	127	143	151	182	199	188	159	124	100	83	86	1,668
1935	90	95	107	111	168	227	203	156	129	111	99	107	1,603
1936	113	112	126	147	200	214	182	145	124	109	83	85	1,640
1937	91	89	98	107	165	211	183	141	114	100	84	89	1,472
1938	96	97	111	126	182	209	175	136	117	114	102	105	1,570
1939	111	112	131	140	189	209	180	150	116	104	97	103	1,642
1940	113	123	135	146	197	225	192	159	129	114	102	111	1,746
1941	120	122	142	158	222	235	199	158	127	117	109	118	1,827
1942	129	131	146	164	222	240	211	171	128	110	100	115	1,867
1943	124	125	145	161	200	230	213	166	132	109	95	104	1,804
1944	117	126	141	144	191	222	200	158	121	102	90	98	1,710
1945	110	111	131	138	182	212	193	161	124	102	89	97	1,650
1946	105	106	125	145	183	193	183	150	118	107	91	94	1,600
1947	104	104	123	131	175	190	177	137	104	89	75	80	1,489
1	90	93	112	122	164	178	168	139	104	88	78	81	1,417
1	87	91	109	119	155	166	149	128	105	91	83	86	1,369
1950	89	91	109	120	157	171	160	132	110	95	84	84	1,402
1951	89	92	110	119	158	171	162	134	110	90	75	79	1,389
1952	83	85	102	110	145	157	147	121	100	87	78	82	1,297
1953	88	93	110	118	152	163	154	126	102	91	85	87	1,369
1954	94	100	117	124	153	161	144	119	98	84	79	87	1,360
1955	91	96	113	120	152	156	144	124	105	91	85	91	1,368
1956	94	107	118	123	153	155	148	129	108	97	86	92	1,411
1957	97	106	119	126	160	165	156	126	105	94	86	96	1,436
1958	104	111	128	131	153	152	142	115	99	94	93	105	1,427
1959	112	117	131	130	149	152	141	117	104	99	94	107	1,453
NEBRASKA -- Milk cows on farms (thousands)													
1930	641	641	641	641	641	642	642	642	642	642	644	646	642
1931	648	651	655	659	662	665	668	671	674	677	680	682	666
1932	685	688	692	695	698	702	706	710	715	718	722	727	705
1933	732	736	740	744	747	751	755	759	764	767	770	772	753
1934	774	776	778	780	777	772	760	745	735	727	721	711	755
1935	706	700	695	692	689	686	683	680	678	677	675	674	686
1936	674	673	672	671	670	669	667	664	658	653	649	645	664
1937	637	633	630	628	625	622	618	614	612	609	606	604	620
1938	602	599	597	595	594	592	591	590	589	588	588	588	593
1939	588	588	588	589	590	592	593	596	600	603	605	606	595
1940	607	607	607	607	606	605	604	604	603	603	603	603	605
1941	604	605	607	610	612	615	618	621	624	627	630	633	617
1942	635	637	638	639	640	642	645	648	651	654	656	658	645
1943	660	660	660	660	659	658	657	655	653	650	646	642	655
1944	639	636	634	632	630	628	626	623	620	616	612	608	625
1945	604	600	594	588	582	576	570	566	562	558	554	550	575
1946	546	542	540	538	536	534	532	530	528	526	524	522	533
1947	519	517	515	512	510	508	505	503	501	498	494	490	506
1948	488	486	485	484	483	482	481	480	479	478	477	476	482
1949	475	475	475	474	474	474	473	472	472	471	469	468	473
1950	467	466	465	464	463	463	462	461	460	459	458	457	462
1951	456	454	451	449	447	445	442	440	438	436	434	432	444
1952	432	432	432	431	431	431	430	430	430	430	431	432	431
1953	433	434	435	436	437	438	439	440	440	441	441	440	438
1954	440	440	439	439	438	438	437	437	436	436	436	435	438
1955	434	433	432	431	430	428	428	426	425	424	423	422	428
1956	421	421	420	419	419	418	418	417	416	415	414	413	418
1957	411	409	407	404	401	398	396	394	392	389	386	383	398
1958	380	377	374	371	368	366	364	362	359	356	353	350	365
1959	348	346	344	342	341	340	338	337	336	335	334	333	340

Table 2.--Milk cows and milk production selected States, by months, 1930-59--Continued

Year	Jan.	Feb.	Mar.	Apr.	May	June	July	Aug.	Sept.	Oct.	Nov.	Dec.	Annual
NEBRASKA -- Milk production per cow (pounds)													
1930	292	311	364	409	501	519	449	379	319	284	261	286	4,370
1931	312	321	367	404	488	482	427	376	296	275	268	290	4,300
1932	309	314	332	358	461	465	403	373	298	269	251	273	4,100
1933	291	297	346	368	462	469	438	395	310	281	262	282	4,200
1934	284	275	306	342	431	446	384	335	280	270	252	262	3,880
1935	271	262	275	320	437	471	425	384	301	254	249	273	3,920
1936	278	273	299	352	465	472	403	352	285	271	244	250	3,950
1937	254	248	274	301	445	484	407	355	280	248	240	263	3,800
1938	283	277	307	357	479	490	431	384	317	290	272	294	4,180
1939	320	317	360	394	497	512	458	405	306	280	268	291	4,400
1940	298	304	333	360	470	515	439	398	320	290	267	283	4,280
1941	303	298	342	380	505	523	475	414	340	309	279	293	4,460
1942	316	312	350	414	520	525	472	426	332	299	279	297	4,540
1943	317	321	372	413	516	537	485	409	331	282	268	283	4,540
1944	308	317	351	369	440	473	452	389	311	261	245	275	4,200
1945	293	290	342	377	476	520	482	417	321	283	262	280	4,350
1946	294	305	351	420	499	521	514	454	367	333	294	306	4,660
1947	333	336	391	431	540	551	520	432	341	304	274	292	4,750
1948	315	322	364	421	532	527	511	456	356	317	292	306	4,720
1949	316	327	379	430	531	533	485	427	355	318	289	307	4,700
1950	330	335	402	435	520	534	524	470	375	344	297	302	4,870
1951	330	340	405	430	525	540	525	460	365	320	295	305	4,840
1952	330	330	400	430	525	540	516	460	375	340	300	315	4,880
1953	362	360	420	460	547	570	530	460	384	360	339	360	5,150
1954	382	390	460	488	580	573	512	458	392	353	330	366	5,280
1955	397	365	429	485	585	582	533	465	392	390	365	382	5,370
1956	391	396	456	500	594	585	530	475	402	380	364	405	5,480
1957	419	415	475	520	600	595	560	480	405	380	360	410	5,620
1958	430	410	460	495	604	605	577	515	425	405	380	420	5,730
1959	440	435	510	540	630	620	564	510	448	420	388	445	5,950
NEBRASKA -- Total milk production (million pounds)													
1930	187	199	233	262	321	333	288	243	205	182	168	185	2,806
1931	202	209	240	266	323	321	285	252	200	186	182	198	2,864
1932	212	216	230	249	322	326	285	265	213	193	181	198	2,890
1933	213	219	256	274	345	352	331	300	237	216	202	218	3,163
1934	220	213	238	267	335	344	292	250	206	196	182	186	2,929
1935	191	183	191	221	301	323	290	261	204	172	168	184	2,689
1936	187	184	201	236	312	316	269	234	188	177	158	161	2,623
1937	162	157	173	189	278	301	252	218	171	151	145	159	2,356
1938	170	166	183	212	285	290	255	227	187	171	160	173	2,479
1939	188	186	212	232	293	303	272	241	184	169	162	176	2,618
1940	181	185	202	219	285	312	265	240	193	175	161	171	2,589
1941	183	180	208	232	309	322	294	257	212	194	176	185	2,752
1942	201	199	223	265	333	337	304	276	216	196	183	195	2,928
1943	209	212	246	273	340	353	319	268	216	183	173	182	2,974
1944	197	202	223	233	277	297	283	242	193	161	150	167	2,625
1945	177	174	203	222	277	300	275	236	180	158	145	154	2,501
1946	161	165	190	226	267	278	273	241	194	175	154	160	2,484
1947	173	174	201	221	275	280	263	217	171	151	135	143	2,404
1948	154	156	177	204	257	254	246	219	171	152	139	146	2,275
1949	150	155	180	204	252	253	229	202	168	150	136	144	2,223
1950	154	156	187	202	241	247	242	217	172	158	136	138	2,250
1951	150	154	183	193	235	240	232	202	160	140	128	132	2,149
1952	143	151	173	185	226	233	222	198	161	146	129	136	2,103
1953	157	156	183	201	239	250	233	202	169	159	149	158	2,256
1954	168	172	202	214	254	251	224	200	171	154	144	159	2,313
1955	172	158	185	209	252	249	228	198	167	165	154	161	2,298
1956	165	167	192	210	249	245	222	198	167	158	151	167	2,291
1957	172	170	193	210	241	237	222	189	159	148	139	157	2,237
1958	163	155	172	184	222	221	210	186	153	144	134	147	2,091
1959	153	151	175	185	215	211	191	172	151	141	130	148	2,023

Table 2.--Milk cows and milk production selected States, by months, 1930-59--Continued

Year	Jan.	Feb.	Mar.	Apr.	May	June	July	Aug.	Sept.	Oct.	Nov.	Dec.	Annual
KANSAS -- Milk cows on farms (thousands)													
1930	744	747	750	752	754	757	759	761	763	765	767	768	757
1931	772	775	777	780	783	786	789	792	795	798	802	806	788
1932	810	816	822	826	830	832	835	838	840	843	845	848	832
1933	851	855	860	865	870	874	878	882	886	890	894	898	875
1934	905	908	911	912	910	906	900	890	880	870	860	854	892
1935	850	846	842	838	835	833	830	826	823	818	816	812	831
1936	809	807	805	802	800	798	794	786	776	763	751	742	786
1937	738	734	732	730	728	725	722	719	714	710	706	703	722
1938	698	695	692	688	687	686	685	685	685	685	686	686	688
1939	686	687	687	688	689	690	691	692	693	694	696	697	691
1940	698	699	701	702	704	706	709	711	713	715	717	719	708
1941	721	723	726	729	732	735	738	741	743	746	749	751	736
1942	754	757	760	764	768	772	776	780	784	786	788	790	773
1943	792	794	795	796	797	798	798	797	796	795	794	792	795
1944	790	788	786	783	780	777	774	771	768	765	761	758	775
1945	755	751	746	740	734	728	721	714	707	700	693	686	723
1946	680	676	673	671	669	667	665	663	661	659	657	655	666
1947	652	649	646	643	640	637	634	631	628	625	621	618	635
1948	613	609	606	602	598	594	590	588	585	583	580	578	594
1949	576	574	573	571	569	568	567	566	565	563	562	561	568
1950	560	560	560	560	560	560	560	560	560	560	560	560	560
1951	560	558	556	554	552	550	548	546	544	541	539	537	549
1952	536	535	534	532	530	528	527	526	525	524	523	522	528
1953	520	519	518	517	516	515	513	512	510	508	507	506	513
1954	505	504	502	500	498	496	494	491	488	484	480	477	493
1955	476	475	474	473	472	470	468	466	464	462	460	458	468
1956	455	452	450	448	446	444	442	440	438	436	434	432	443
1957	429	426	423	419	415	411	408	405	402	400	396	393	411
1958	390	387	384	381	378	375	372	369	366	364	362	360	374
1959	358	356	355	353	352	350	349	347	346	344	342	340	349
KANSAS -- Milk production per cow (pounds)													
1930	273	282	330	370	449	440	384	340	309	297	277	288	4,040
1931	286	288	336	386	456	450	380	342	290	290	282	297	4,080
1932	296	298	329	372	443	414	376	347	289	288	270	280	4,000
1933	292	288	318	349	430	404	361	354	319	296	267	274	3,950
1934	271	269	305	341	407	376	329	275	245	267	272	265	3,630
1935	264	250	288	348	414	418	372	326	278	253	235	253	3,700
1936	257	262	295	339	416	400	325	277	239	265	279	281	3,640
1937	260	249	280	355	456	406	346	314	278	271	260	275	3,750
1938	286	284	335	400	471	428	393	371	319	295	283	304	4,170
1939	308	308	354	389	464	438	402	378	300	280	268	281	4,170
1940	288	297	315	343	442	433	379	356	312	309	285	283	4,040
1941	297	302	335	399	492	451	418	389	335	310	287	298	4,310
1942	310	310	352	400	490	443	414	389	318	305	291	290	4,310
1943	304	310	345	388	467	434	388	351	298	277	265	271	4,100
1944	294	313	324	348	420	404	380	361	300	290	280	283	4,000
1945	285	285	330	375	435	428	400	378	308	287	273	282	4,070
1946	285	286	335	400	475	433	400	377	320	310	300	318	4,240
1947	315	310	360	405	490	475	431	388	318	297	283	290	4,370
1948	298	315	357	402	486	450	430	415	345	315	290	295	4,400
1949	300	300	353	403	485	456	421	399	335	318	315	315	4,400
1950	311	312	370	404	473	465	450	436	360	330	318	322	4,550
1951	325	319	370	404	477	465	435	422	350	312	295	307	4,480
1952	316	314	354	395	469	435	401	403	350	329	313	325	4,410
1953	332	325	382	414	482	455	430	406	356	360	360	379	4,690
1954	376	367	439	463	530	485	419	401	372	371	374	391	5,000
1955	384	370	432	470	518	473	434	415	366	376	390	400	5,030
1956	403	403	461	489	541	489	446	423	377	381	397	410	5,220
1957	424	404	473	494	554	494	451	425	383	393	394	420	5,310
1958	432	402	456	483	538	485	455	434	407	412	425	450	5,380
1959	445	410	469	494	554	498	465	450	430	439	440	466	5,560

Table 2.--Milk cows and milk production selected States, by months, 1930-59--Continued

Year	Jan.	Feb.	Mar.	Apr.	May	June	July	Aug.	Sept.	Oct.	Nov.	Dec.	Annual
<u>KANSAS -- Total milk production (million pounds)</u>													
1930	203	211	248	278	339	333	291	259	236	227	212	221	3,058
1931	221	223	261	301	357	354	300	271	231	231	226	239	3,215
1932	240	243	270	307	368	344	314	291	243	243	228	237	3,328
1933	248	246	273	302	374	353	317	312	283	263	239	246	3,456
1934	245	244	278	311	370	341	296	245	216	232	234	226	3,238
1935	224	212	242	292	346	348	309	269	229	207	192	205	3,075
1936	208	211	237	272	333	319	258	218	185	202	210	208	2,861
1937	192	183	205	259	332	294	250	226	198	192	184	193	2,708
1938	200	197	232	275	324	294	269	254	219	202	194	209	2,869
1939	211	212	243	268	320	302	278	262	208	194	187	196	2,881
1940	201	208	221	241	311	306	269	253	222	221	204	203	2,860
1941	214	218	243	291	360	331	308	288	249	231	215	224	3,172
1942	234	235	268	306	376	342	321	303	249	240	229	229	3,332
1943	241	246	274	309	372	346	310	280	237	220	210	215	3,260
1944	232	247	255	272	328	314	294	278	230	222	213	215	3,100
1945	215	214	246	278	319	312	288	270	218	201	189	193	2,943
1946	194	193	225	268	318	289	266	250	212	204	197	208	2,824
1947	205	201	233	260	314	303	273	245	200	186	176	179	2,775
1948	183	192	216	242	291	267	254	244	202	184	168	171	2,614
1949	173	172	202	230	276	259	239	226	189	179	177	177	2,499
1950	174	175	207	226	265	260	252	244	202	185	178	180	2,548
1951	182	178	206	224	263	256	238	230	190	169	159	165	2,460
1952	169	168	189	210	249	230	211	212	184	172	164	170	2,328
1953	173	169	198	214	249	234	221	208	182	183	183	192	2,406
1954	190	185	220	232	264	241	207	197	182	180	180	187	2,465
1955	183	176	205	222	244	222	203	193	170	174	179	183	2,354
1956	183	182	207	219	241	217	197	186	165	166	172	177	2,312
1957	182	172	200	207	230	203	184	172	154	157	156	165	2,182
1958	168	156	175	184	203	182	169	160	149	150	154	162	2,012
1959	159	146	166	174	195	174	162	156	149	151	150	158	1,940
<u>MARYLAND -- Milk cows on farms (thousands)</u>													
1930													175
1931													177
1932													180
1933													182
1934													184
1935													183
1936													181
1937													182
1938													185
1939													187
1940													192
1941													198
1942													202
1943													205
1944													212
1945													217
1946													217
1947	219	219	219	219	219	219	219	219	219	219	219	219	219
1948	219	219	219	219	219	219	219	219	219	219	219	219	219
1949	219	219	219	219	219	220	220	220	221	221	221	222	220
1950	222	222	223	223	223	223	224	224	225	226	226	227	224
1951	227	227	227	227	228	228	228	228	229	229	229	229	228
1952	229	229	230	230	230	231	231	232	232	232	233	233	231
1953	233	234	234	234	235	235	236	237	238	238	239	239	236
1954	239	239	239	240	240	240	240	240	240	241	241	241	240
1955	240	240	239	239	238	237	237	236	235	234	233	232	237
1956	232	232	232	232	231	231	231	231	231	230	230	230	231
1957	230	229	229	228	228	228	228	227	227	226	226	225	228
1958	225	224	224	223	223	222	222	221	221	220	220	219	222
1959	219	219	219	219	218	218	218	218	217	217	217	217	218

Table 2.--Milk cows and milk production selected States, by months, 1930-59--Continued

Year	Jan.	Feb.	Mar.	Apr.	May	June	July	Aug.	Sept.	Oct.	Nov.	Dec.	Annual
<u>MARYLAND -- Milk production per cow (pounds)</u>													
1930													4,300
1931													4,350
1932													4,250
1933													4,230
1934													4,180
1935													4,220
1936													4,330
1937													4,340
1938													4,490
1939													4,800
1940													4,800
1941													4,850
1942													4,870
1943													4,660
1944													4,650
1945													4,980
1946													5,140
1947	406	388	438	457	525	507	484	470	452	429	392	402	5,350
1948	397	393	443	461	511	484	452	466	452	434	402	406	5,300
1949	397	379	452	475	548	491	464	490	471	471	448	464	5,550
1950	455	428	480	484	547	493	460	448	440	469	451	445	5,600
1951	445	414	467	476	557	487	469	465	445	450	430	445	5,550
1952	459	441	476	478	548	489	455	470	457	470	442	464	5,650
1953	472	444	500	517	562	494	458	481	475	492	477	498	5,870
1954	490	460	515	525	579	508	458	488	504	502	473	498	6,000
1955	508	475	540	536	597	525	518	541	536	511	479	498	6,260
1956	508	496	534	530	605	551	551	593	562	551	500	519	6,500
1957	546	501	562	573	644	555	551	551	546	587	539	545	6,700
1958	553	517	562	564	660	580	580	611	587	575	520	531	6,840
1959	550	520	570	578	666	596	598	608	598	605	540	531	6,960
<u>MARYLAND -- Total milk production (million pounds)</u>													
1930													752
1931													770
1932													765
1933													770
1934													769
1935													772
1936													784
1937													790
1938													831
1939													898
1940													922
1941													960
1942													984
1943													955
1944													986
1945													1,081
1946													1,115
1947	89	85	96	100	115	111	106	103	99	94	86	88	1,172
1948	87	86	97	101	112	106	99	102	99	95	88	89	1,161
1949	87	83	99	104	120	108	102	108	104	104	99	103	1,221
1950	101	95	107	108	122	110	103	100	99	106	102	101	1,254
1951	101	94	106	108	127	111	107	106	102	103	98	102	1,265
1952	105	101	110	110	126	113	105	109	106	109	103	108	1,305
1953	110	104	117	121	132	116	108	114	113	117	114	119	1,385
1954	117	110	123	126	139	122	110	117	121	121	114	120	1,440
1955	122	114	129	128	142	124	123	128	126	120	112	116	1,484
1956	118	115	124	123	140	127	127	137	130	127	115	119	1,502
1957	126	115	129	131	147	127	126	125	124	133	122	123	1,528
1958	124	116	126	126	147	129	129	135	130	126	114	116	1,518
1959	120	114	125	127	145	130	130	133	130	131	117	115	1,517

Table 2.--Milk cows and milk production selected States, by months, 1930-59--Continued

Year	Jan.	Feb.	Mar.	Apr.	May	June	July	Aug.	Sept.	Oct.	Nov.	Dec.	Annual
VIRGINIA -- Milk cows on farms (thousands)													
1930	358	359	360	361	361	362	362	363	364	364	365	366	362
1931	367	368	369	370	371	372	373	374	375	376	377	378	372
1932	378	378	380	382	384	386	386	387	387	389	391	391	394
1933	372	393	393	394	394	395	396	396	397	397	397	398	395
1934	398	398	399	399	400	400	400	401	401	401	401	402	400
1935	402	401	400	399	398	397	397	396	395	394	393	392	397
1936	392	392	392	391	391	389	389	388	388	388	387	387	390
1937	386	386	386	386	386	385	385	385	385	385	385	385	386
1938	387	387	387	387	387	387	388	388	388	388	388	388	388
1939	388	388	388	389	390	391	391	391	391	391	393	395	390
1940	396	397	398	399	399	400	401	402	403	404	405	406	402
1941	408	409	410	411	413	414	415	416	418	419	420	421	414
1942	422	423	425	426	427	429	430	430	431	431	432	433	428
1943	433	434	435	435	435	436	436	437	437	438	439	440	436
1944	440	441	441	442	442	441	440	440	439	439	438	438	440
1945	437	436	435	433	431	430	429	428	427	426	425	423	430
1946	423	422	421	420	419	419	419	419	419	420	421	421	420
1947	421	422	422	422	423	423	423	423	424	424	424	424	423
1948	424	424	425	425	425	426	426	426	427	427	427	428	426
1949	429	430	431	431	432	433	434	434	435	435	436	436	433
1950	437	438	438	438	439	440	440	441	441	441	441	440	440
1951	437	434	432	430	429	428	426	424	423	421	420	420	427
1952	419	418	417	417	418	419	420	421	422	422	423	424	420
1953	424	425	425	426	427	428	428	428	427	427	426	425	426
1954	424	423	422	421	420	419	418	417	415	413	411	409	418
1955	408	406	404	402	400	398	396	395	394	393	391	390	398
1956	388	386	385	384	383	382	381	380	379	378	376	375	381
1957	373	372	371	370	369	368	367	366	365	364	362	360	367
1958	358	356	354	352	350	348	347	346	344	342	340	338	348
1959	337	337	336	336	337	337	337	337	338	338	339	340	337
VIRGINIA -- Milk production per cow (pounds)													
1930	254	228	253	279	346	349	329	308	292	280	250	240	3,410
1931	243	222	249	283	345	369	372	355	322	294	256	242	3,560
1932	243	238	258	275	325	346	346	313	281	276	251	246	3,410
1933	244	219	243	258	314	329	326	333	303	271	236	222	3,300
1934	225	202	232	247	299	327	336	350	333	297	249	234	3,330
1935	225	205	236	253	320	347	358	361	333	303	256	236	3,430
1936	233	218	240	259	312	324	341	351	329	305	268	248	3,420
1937	239	217	250	269	335	361	374	371	350	322	274	261	3,620
1938	244	222	261	294	354	368	380	382	351	321	272	258	3,700
1939	263	241	265	283	335	345	360	375	352	314	266	258	3,670
1940	254	238	262	279	336	363	382	389	363	339	289	276	3,760
1941	262	235	268	294	350	356	386	396	368	337	296	285	3,840
1942	273	245	269	285	348	360	373	389	378	328	270	268	3,790
1943	262	238	265	288	360	370	390	375	335	305	266	275	3,730
1944	261	247	274	299	353	365	373	380	351	330	292	275	3,800
1945	260	248	292	326	392	401	405	402	366	348	294	270	4,000
1946	264	252	295	326	404	431	427	415	370	356	305	285	4,130
1947	274	255	290	321	398	420	431	439	398	382	320	292	4,220
1948	278	263	303	358	425	446	454	446	407	382	326	310	4,400
1949	291	272	318	367	444	441	447	459	418	382	328	311	4,480
1950	311	292	338	356	440	443	441	440	401	383	338	312	4,490
1951	301	286	334	365	438	441	439	444	411	384	329	320	4,490
1952	318	302	333	358	420	420	420	435	420	395	345	335	4,500
1953	333	307	361	395	460	454	454	444	420	403	357	352	4,740
1954	340	316	364	394	458	446	452	455	445	404	360	357	4,790
1955	350	325	384	410	478	472	482	485	475	422	375	373	5,030
1956	362	355	390	415	500	485	495	520	494	465	420	415	5,320
1957	403	370	415	455	520	510	519	510	510	506	495	425	5,600
1958	396	379	420	465	548	530	530	540	524	500	440	432	5,700
1959	420	395	440	470	547	530	535	555	545	520	470	448	5,880

Table 2.--Milk cows and milk production selected States, by months, 1930-59--Continued

Year	Jan.	Feb.	Mar.	Apr.	May	June	July	Aug.	Sept.	Oct.	Nov.	Dec.	Annual
<u>VIRGINIA -- Total milk production (million pounds)</u>													
1930	91	82	91	101	125	126	119	112	106	102	91	88	1,234
1931	89	82	92	105	126	137	139	133	121	111	96	91	1,324
1932	92	90	98	105	125	134	134	121	109	107	98	96	1,309
1933	96	86	96	101	124	130	129	132	120	108	94	88	1,304
1934	89	80	92	98	120	131	135	140	134	119	100	94	1,332
1935	90	82	94	101	128	138	142	143	132	119	101	92	1,362
1936	91	85	94	101	122	126	133	136	128	118	104	96	1,334
1937	92	84	96	104	129	139	144	143	135	124	106	101	1,397
1938	94	86	101	114	137	142	147	148	136	125	106	100	1,436
1939	102	94	103	110	131	135	141	147	138	123	105	102	1,431
1940	131	95	104	111	134	145	153	157	147	136	117	112	1,512
1941	107	96	110	121	145	147	160	165	154	141	124	120	1,590
1942	115	104	114	122	149	154	160	167	163	141	117	116	1,622
1943	113	103	115	125	157	161	170	164	146	134	117	121	1,626
1944	115	109	121	132	156	161	164	167	154	145	128	120	1,672
1945	114	108	127	141	169	172	174	172	156	148	125	114	1,720
1946	112	106	124	137	169	181	179	174	155	150	128	120	1,735
1947	115	108	122	135	168	178	182	186	169	162	136	124	1,785
1948	118	112	129	152	181	190	193	190	174	163	139	133	1,874
1949	125	117	137	158	192	191	194	199	182	166	143	136	1,940
1950	136	128	148	156	193	195	194	194	177	169	149	137	1,976
1951	132	124	144	157	188	189	187	188	174	162	138	134	1,917
1952	133	126	139	149	176	176	176	183	177	167	146	142	1,890
1953	141	130	153	168	196	194	194	190	179	172	152	150	2,019
1954	144	134	154	166	192	187	189	190	185	167	148	146	2,002
1955	143	132	155	165	191	188	191	192	187	166	147	145	2,002
1956	140	137	150	159	192	185	189	198	187	176	158	156	2,027
1957	150	138	154	168	192	188	190	187	186	184	165	153	2,055
1958	142	135	149	164	192	184	184	187	180	171	150	146	1,984
1959	142	133	148	158	184	179	180	187	184	176	159	152	1,982
<u>WEST VIRGINIA -- Milk cows on farms (thousands)</u>													
1930													202
1931													216
1932													230
1933													243
1934													248
1935													245
1936													238
1937													227
1938													226
1939	224	224	224	223	223	223	223	223	223	222	222	222	223
1940	223	223	223	223	223	224	224	224	224	225	225	225	224
1941	225	225	225	225	226	226	226	226	227	227	228	228	226
1942	229	229	229	230	230	230	230	230	230	231	231	231	230
1943	231	231	231	231	231	232	232	232	233	233	234	235	232
1944	235	235	234	233	232	231	230	229	228	227	226	225	230
1945	225	224	224	223	223	223	222	221	221	221	220	220	222
1946	219	219	218	218	218	217	217	216	216	216	215	215	217
1947	215	215	214	214	214	213	213	213	212	212	211	210	213
1948	209	209	208	208	207	207	207	208	208	208	208	208	208
1949	208	208	208	208	209	209	209	209	210	210	210	210	209
1950	210	211	212	212	211	211	210	209	209	208	208	207	210
1951	206	204	203	202	200	199	198	197	197	198	198	198	200
1952	198	198	198	198	198	198	198	199	199	199	199	199	198
1953	199	199	199	200	200	200	200	200	200	199	199	198	199
1954	197	196	196	195	195	194	194	193	193	192	192	191	194
1955	191	190	189	188	187	186	186	185	184	183	182	181	186
1956	180	179	178	177	176	176	176	175	174	174	173	171	176
1957	169	167	166	165	165	164	163	162	161	160	159	157	163
1958	155	153	152	151	150	149	147	146	145	144	143	142	148
1959	142	141	140	139	138	138	138	138	137	136	135	134	138

Table 2.--Milk cows and milk production selected States, by months, 1930-59--Continued

Year	Jan.	Feb.	Mar.	Apr.	May	June	July	Aug.	Sept.	Oct.	Nov.	Dec.	Annual
<u>WEST VIRGINIA -- Milk production per cow (pounds)</u>													
1930													3,620
1931													3,670
1932													3,540
1933													3,310
1934													3,250
1935													3,420
1936													3,420
1937													3,500
1938													3,570
1939	238	212	247	268	335	362	379	370	323	297	256	240	3,530
1940	230	215	244	258	317	369	368	339	317	304	257	246	3,460
1941	239	217	245	265	334	352	377	352	316	302	267	247	3,520
1942	250	229	259	281	347	368	377	343	320	313	257	235	3,580
1943	233	213	254	264	339	370	366	342	308	278	235	230	3,440
1944	238	227	255	272	342	365	360	337	324	311	271	245	3,550
1945	247	232	271	316	378	409	407	386	348	333	285	246	3,860
1946	247	222	272	317	394	406	395	375	336	310	273	261	3,810
1947	256	231	244	299	394	409	412	389	355	330	274	260	3,850
1948	251	234	266	305	395	407	414	408	364	334	272	257	3,900
1949	254	243	285	321	406	415	408	396	367	340	288	277	4,000
1950	278	257	294	318	403	419	400	378	347	344	283	257	3,970
1951	270	253	294	316	410	435	426	397	354	345	297	283	4,080
1952	274	258	285	314	386	396	404	384	355	338	294	282	3,970
1953	278	258	293	317	390	401	404	380	347	338	297	292	4,000
1954	287	262	310	340	412	421	408	392	378	358	321	307	4,200
1955	282	272	325	360	440	455	442	405	385	370	335	307	4,380
1956	303	305	345	355	433	455	447	428	410	395	340	315	4,530
1957	315	295	360	390	465	457	435	410	390	380	355	335	4,590
1958	340	325	375	420	485	475	470	440	417	413	370	350	4,880
1959	345	325	390	415	485	480	475	450	430	422	385	375	4,980
<u>WEST VIRGINIA -- Total milk production (million pounds)</u>													
1930													731
1931													793
1932													814
1933													804
1934													806
1935													838
1936													814
1937													794
1938													807
1939	53	47	55	60	75	81	85	83	72	66	57	53	787
1940	51	48	54	58	71	83	82	76	71	68	58	55	775
1941	54	49	55	60	75	80	85	80	72	69	61	56	796
1942	57	52	59	65	80	85	87	79	74	72	59	54	823
1943	54	50	59	61	78	86	85	79	72	65	55	54	798
1944	56	53	60	63	79	84	83	77	74	71	61	55	816
1945	56	52	61	70	84	91	90	85	77	74	63	54	857
1946	54	49	59	69	86	88	86	81	73	67	59	56	827
1947	55	50	52	64	84	87	88	83	75	70	58	54	820
1948	52	49	55	63	82	84	86	85	76	69	57	53	811
1949	53	51	59	67	85	87	85	83	77	71	60	58	836
1950	58	54	62	67	85	88	84	79	73	72	59	53	834
1951	56	52	60	64	82	87	84	78	70	68	59	56	816
1952	54	51	56	62	76	78	80	76	71	67	59	56	786
1953	55	51	59	63	78	80	81	76	69	67	59	58	796
1954	57	51	61	66	80	82	79	76	73	69	62	59	815
1955	54	52	61	68	82	85	82	75	71	68	61	56	815
1956	55	55	61	63	76	80	79	75	71	69	59	54	797
1957	53	49	60	64	77	75	71	66	63	61	56	53	748
1958	53	50	57	63	73	71	69	64	60	59	53	50	722
1959	49	46	55	58	67	66	66	62	59	57	52	50	687

Table 2.--Milk cows and milk production selected States, by months, 1930-59--Continued

Year	Jan.	Feb.	Mar.	Apr.	May	June	July	Aug.	Sept.	Oct.	Nov.	Dec.	Annual
NORTH CAROLINA -- Milk cows on farms (thousands)													
1930	276	278	280	282	284	286	288	290	292	294	296	298	287
1931	299	301	303	305	307	309	311	313	315	317	319	321	310
1932	323	325	327	329	331	333	336	338	341	343	346	348	335
1933	350	352	354	355	356	357	358	359	360	360	361	362	357
1934	363	364	364	365	366	366	365	366	366	365	365	364	365
1935	364	364	364	363	362	361	361	360	359	359	358	357	361
1936	356	355	355	354	354	353	352	351	350	349	348	347	352
1937	347	345	344	343	342	341	340	339	338	337	336	335	341
1938	334	332	330	329	328	327	327	327	328	328	329	329	329
1939	329	329	330	330	330	330	330	330	330	330	331	331	330
1940	331	331	331	331	331	331	332	334	335	336	337	339	333
1941	341	342	343	344	345	346	346	347	348	349	350	351	346
1942	351	351	352	352	353	353	354	354	354	355	357	358	354
1943	359	361	363	365	367	369	371	373	375	377	378	379	370
1944	379	382	384	386	388	389	388	387	385	383	382	380	384
1945	380	379	377	376	374	373	370	369	367	365	363	362	371
1946	362	361	361	360	360	359	359	358	358	357	357	356	359
1947	356	355	355	355	355	354	354	353	352	350	349	348	353
1948	348	348	348	348	348	348	347	347	347	346	345	344	347
1949	344	343	342	341	340	340	340	340	341	343	344	346	342
1950	347	348	349	350	350	350	350	350	350	351	352	353	350
1951	354	355	356	357	357	358	358	358	358	359	359	359	357
1952	360	361	362	363	365	366	367	369	370	371	372	373	367
1953	374	374	375	375	376	376	377	377	377	377	377	376	376
1954	375	374	373	372	371	370	370	369	368	367	366	365	370
1955	362	359	356	353	350	347	344	341	338	336	333	331	346
1956	329	327	326	325	325	324	323	322	321	321	320	319	324
1957	318	317	316	315	314	313	312	310	309	308	307	305	312
1958	303	301	299	297	295	293	291	289	287	285	283	282	292
1959	281	281	280	280	280	279	279	278	278	278	277	277	279
NORTH CAROLINA -- Milk production per cow (pounds)													
1930	280	260	302	317	347	356	355	350	320	310	290	281	3,770
1931	285	263	299	314	337	347	363	362	322	302	279	277	3,750
1932	277	260	286	300	336	343	346	343	310	300	283	275	3,660
1933	270	241	273	284	315	319	328	326	290	284	263	259	3,450
1934	257	234	268	275	305	317	330	335	305	286	260	255	3,430
1935	240	220	260	282	312	320	336	335	310	298	270	267	3,450
1936	264	248	284	297	320	332	348	348	320	304	279	279	3,620
1937	275	252	290	305	336	356	363	356	331	314	291	286	3,750
1938	285	265	308	323	355	369	376	374	341	322	298	296	3,910
1939	296	273	314	330	362	368	380	375	346	330	305	296	3,970
1940	293	272	308	322	351	356	378	376	345	328	301	297	3,930
1941	294	269	305	322	354	364	386	390	357	339	309	302	3,990
1942	297	272	310	325	357	364	384	381	351	328	302	300	3,960
1943	299	276	313	325	358	365	385	383	341	326	296	290	3,960
1944	283	270	300	321	359	363	382	388	351	327	294	290	3,930
1945	290	270	318	345	376	374	384	382	350	340	306	293	4,000
1946	287	271	319	356	386	384	401	397	362	339	297	289	4,090
1947	292	278	318	353	403	398	423	408	377	352	304	303	4,210
1948	294	280	319	358	400	402	421	418	380	358	319	310	4,260
1949	313	297	342	384	429	430	440	430	384	361	331	329	4,470
1950	322	300	341	380	426	420	428	423	383	367	338	332	4,460
1951	330	310	340	386	434	408	410	408	378	366	340	336	4,450
1952	332	318	338	374	412	397	399	410	388	366	335	334	4,400
1953	327	308	350	382	416	405	422	410	380	365	344	354	4,460
1954	342	320	360	388	425	412	420	407	381	367	347	353	4,520
1955	376	345	365	431	469	418	436	425	435	393	357	354	4,800
1956	394	372	393	446	498	446	453	450	451	432	406	423	5,160
1957	428	398	434	470	512	476	481	450	446	428	428	450	5,400
1958	422	383	422	448	502	468	490	471	482	460	447	467	5,460
1959	447	413	443	478	527	498	501	501	482	462	440	447	5,640

Table 2.--Milk cows and milk production selected States, by months, 1930-59--Continued

Year	Jan.	Feb.	Mar.	Apr.	May	June	July	Aug.	Sept.	Oct.	Nov.	Dec.	Annual
NORTH CAROLINA -- Total milk production (million pounds)													
1930	77	72	85	89	99	102	102	102	93	91	86	84	1,082
1931	85	79	91	96	103	107	113	113	101	96	89	89	1,162
1932	89	84	94	99	111	114	116	116	106	103	98	96	1,226
1933	94	85	97	101	112	114	117	117	104	102	95	94	1,232
1934	93	85	98	100	112	116	121	123	112	104	95	93	1,252
1935	87	80	95	102	113	116	121	121	111	107	97	95	1,245
1936	94	88	101	105	113	117	122	122	112	106	97	97	1,274
1937	95	87	100	105	115	121	123	121	112	106	98	96	1,279
1938	95	88	102	106	116	121	123	122	112	106	98	97	1,286
1939	97	89	104	109	119	121	125	124	114	109	101	98	1,310
1940	97	90	102	107	116	118	125	126	116	110	101	101	1,309
1941	100	92	105	111	122	126	134	135	124	118	108	106	1,381
1942	104	95	109	114	126	128	136	135	124	116	108	107	1,402
1943	107	100	114	119	131	135	143	143	128	123	112	110	1,465
1944	107	103	115	124	139	141	148	150	135	125	112	110	1,509
1945	110	102	120	130	141	140	142	141	128	124	111	106	1,495
1946	104	98	115	128	139	138	144	142	130	121	106	103	1,468
1947	104	99	113	125	143	141	150	144	133	123	106	105	1,486
1948	102	97	111	125	139	140	146	145	132	124	110	107	1,478
1949	108	102	117	131	146	146	150	146	131	124	114	114	1,529
1950	112	104	119	133	149	147	150	148	134	129	119	117	1,561
1951	117	110	121	138	155	146	147	146	135	131	122	121	1,589
1952	120	115	122	136	150	145	146	151	144	136	125	125	1,615
1953	122	115	131	143	156	152	159	155	143	138	130	133	1,677
1954	128	120	134	144	158	152	155	150	140	135	127	129	1,672
1955	136	124	130	152	164	145	150	145	147	132	119	117	1,661
1956	130	122	128	145	162	145	146	145	145	139	130	135	1,672
1957	136	126	137	148	161	149	150	140	138	132	131	137	1,685
1958	128	115	126	133	148	137	143	136	138	131	127	132	1,594
1959	126	116	124	134	148	139	140	139	134	128	122	124	1,574
SOUTH CAROLINA -- Milk cows on farms (thousands)													
1930													142
1931													150
1932													160
1933													169
1934													175
1935	175	175	174	173	173	173	172	172	171	170	170	169	172
1936	169	168	168	167	167	166	166	165	165	164	164	163	166
1937	163	162	162	161	161	160	160	159	158	157	157	156	160
1938	156	155	155	155	154	154	154	153	153	153	153	153	154
1939	153	153	153	153	153	153	153	153	153	152	152	152	153
1940	152	152	152	152	152	153	153	153	154	154	154	155	153
1941	155	156	156	157	157	158	158	159	160	160	161	161	158
1942	162	162	163	163	163	164	164	164	165	165	165	165	164
1943	165	165	166	166	166	166	166	166	167	167	167	167	166
1944	168	168	169	169	169	170	170	171	171	171	172	172	170
1945	172	171	170	169	169	168	168	168	168	168	167	167	169
1946	166	165	164	163	162	162	161	160	159	158	158	158	161
1947	158	158	158	157	157	157	157	157	156	156	156	156	157
1948	155	155	154	154	153	153	153	152	152	151	151	150	153
1949	149	148	147	146	146	146	145	145	144	144	144	145	146
1950	145	145	146	146	146	146	146	146	146	147	147	147	146
1951	148	148	148	148	148	148	148	148	148	149	149	149	148
1952	149	149	149	150	150	150	150	150	150	151	151	151	150
1953	151	151	152	152	153	153	153	153	154	154	154	155	153
1954	155	155	155	156	156	156	156	156	155	155	155	155	155
1955	154	154	153	152	151	150	150	149	148	147	146	146	150
1956	146	145	145	145	144	144	144	144	143	143	143	143	144
1957	143	143	142	142	142	141	141	140	140	140	139	139	141
1958	137	135	133	131	129	128	126	125	124	123	122	121	128
1959	120	119	119	117	116	115	115	114	113	112	111	110	115

Table 2.--Milk cows and milk production selected States, by months, 1930-59--Continued

Year	Jan.	Feb.	Mar.	Apr.	May	June	July	Aug.	Sept.	Oct.	Nov.	Dec.	Annual
<u>SOUTH CAROLINA -- Milk production per cow (pounds)</u>													
1930													3,490
1931													3,510
1932													3,420
1933													3,300
1934													3,100
1935	210	199	242	264	279	284	302	299	276	268	254	247	3,130
1936	233	226	260	280	296	297	319	317	295	277	260	264	3,320
1937	272	249	275	287	317	325	341	332	300	282	260	268	3,500
1938	268	247	298	312	325	325	338	319	292	293	260	259	3,540
1939	263	248	286	299	329	329	335	324	266	294	274	276	3,550
1940	261	243	279	289	319	336	350	326	295	292	264	270	3,520
1941	273	251	290	306	326	323	343	343	310	289	266	277	3,600
1942	263	240	285	315	329	330	351	344	311	293	258	265	3,580
1943	275	245	282	296	323	330	343	325	298	293	263	271	3,550
1944	272	260	294	295	319	315	344	342	305	289	259	258	3,550
1945	262	242	286	307	330	328	346	345	309	288	260	256	3,550
1946	256	250	287	307	333	334	350	350	314	294	264	266	3,600
1947	266	253	287	302	334	338	350	350	314	290	264	261	3,600
1948	261	252	292	312	340	342	347	349	316	300	274	276	3,640
1949	271	266	308	334	354	345	356	360	332	314	280	283	3,790
1950	278	264	304	338	358	349	358	366	330	315	282	288	3,810
1951	287	266	307	323	342	349	363	346	320	314	285	296	3,800
1952	290	274	304	340	354	340	346	346	320	301	276	272	3,760
1953	279	268	316	331	346	340	352	346	319	309	283	285	3,770
1954	285	280	325	341	360	346	345	340	321	310	280	287	3,820
1955	292	279	353	362	371	340	340	358	318	308	301	320	3,940
1956	330	324	379	393	398	360	360	390	357	350	350	360	4,350
1957	340	330	385	398	410	362	378	400	380	360	330	340	4,410
1958	334	328	395	400	404	364	362	400	392	379	365	376	4,500
1959	385	340	425	442	410	378	400	410	400	390	380	390	4,750
<u>SOUTH CAROLINA -- Total milk production (million pounds)</u>													
1930													496
1931													526
1932													547
1933													558
1934													542
1935	37	35	42	46	48	49	52	51	47	46	43	42	538
1936	39	38	44	47	49	49	53	52	49	45	43	43	551
1937	44	40	45	46	51	52	55	53	47	44	41	42	560
1938	42	38	46	48	50	50	52	49	45	45	40	40	545
1939	40	38	44	46	50	50	51	50	45	45	42	42	543
1940	40	37	42	44	48	51	54	50	45	45	41	42	539
1941	42	39	45	48	51	51	54	55	50	46	43	45	569
1942	43	39	46	51	54	54	58	56	51	48	43	44	587
1943	45	40	47	49	54	55	57	54	50	49	44	45	589
1944	46	44	50	50	54	54	58	58	52	49	45	44	604
1945	45	41	49	52	56	55	58	58	52	48	43	43	600
1946	42	41	47	50	54	54	56	56	50	46	42	42	580
1947	42	40	45	47	52	53	55	55	49	45	41	41	565
1948	40	39	45	48	52	52	53	53	48	45	41	41	557
1949	40	39	45	49	52	50	52	52	48	45	40	41	553
1950	40	38	44	49	52	51	52	53	48	46	41	42	556
1951	42	39	45	48	51	52	54	51	47	47	42	44	562
1952	43	41	45	51	53	51	52	52	48	45	42	41	564
1953	42	40	48	50	53	52	54	53	49	48	44	44	577
1954	44	43	50	53	56	54	54	53	50	48	43	44	592
1955	45	43	54	55	56	51	51	53	47	45	44	47	591
1956	48	47	55	57	57	52	52	56	51	50	50	51	626
1957	49	47	55	57	58	51	53	56	53	50	46	47	622
1958	46	44	53	52	52	47	46	50	49	47	45	45	576
1959	46	40	50	52	48	43	46	47	45	44	42	43	546

Table 2.--Milk cows and milk production selected States, by months, 1930-59--Continued

Year	Jan.	Feb.	Mar.	Apr.	May	June	July	Aug.	Sept.	Oct.	Nov.	Dec.	Annual
<u>GEORGIA -- Milk cows on farms (thousands)</u>													
1930													326
1931													337
1932													352
1933													372
1934													385
1935													372
1936													349
1937	342	342	343	344	344	345	345	344	344	343	342	340	343
1938	330	330	334	333	332	332	331	331	331	331	331	331	332
1939	331	331	331	332	332	332	332	332	333	333	333	333	332
1940	332	332	331	330	330	329	328	328	328	328	328	328	329
1941	328	328	329	330	330	331	332	333	334	336	338	339	332
1942	341	343	345	345	347	348	350	351	352	353	354	355	349
1943	355	355	355	357	357	359	360	361	362	362	363	364	359
1944	354	364	354	363	352	361	360	355	358	357	356	355	360
1945	355	356	357	358	358	360	360	361	362	363	363	364	360
1946	364	364	363	361	359	357	355	353	352	352	351	351	357
1947	351	351	350	350	350	350	348	346	344	342	340	338	347
1948	336	335	333	331	330	327	326	324	322	320	318	317	327
1949	316	316	317	318	319	319	320	322	322	323	324	325	320
1950	326	326	327	327	328	328	328	328	329	329	329	329	328
1951	328	328	328	327	327	327	327	327	326	326	326	326	327
1952	326	326	326	326	326	326	326	325	325	324	324	323	325
1953	323	323	322	322	322	321	321	322	322	323	323	323	322
1954	324	324	324	325	325	326	325	325	324	324	323	322	324
1955	320	318	315	313	310	308	304	300	296	292	288	284	304
1956	282	279	277	275	274	273	273	272	272	272	271	271	274
1957	270	270	269	268	267	266	265	263	262	260	259	258	265
1958	256	255	253	252	250	249	248	247	246	245	244	243	249
1959	241	239	237	235	233	231	229	227	225	223	221	218	230
<u>GEORGIA -- Milk production per cow (pounds)</u>													
1930													3,270
1931													3,170
1932													3,110
1933													3,000
1934													2,880
1935													2,880
1936													3,020
1937	227	215	247	266	288	287	295	296	280	257	233	250	3,150
1938	242	222	259	280	302	298	307	305	274	262	238	256	3,250
1939	250	232	272	290	312	307	319	316	294	275	252	256	3,300
1940	235	220	254	261	251	295	311	302	278	260	240	253	3,200
1941	245	226	259	275	304	296	305	303	264	265	238	243	3,240
1942	237	220	251	270	297	303	309	300	282	260	235	252	3,210
1943	245	223	259	266	300	304	306	302	281	260	227	227	3,200
1944	225	220	248	259	296	296	298	295	270	255	233	234	3,130
1945	230	222	265	281	307	297	309	303	275	254	225	230	3,200
1946	226	216	262	294	317	313	324	320	288	252	226	233	3,270
1947	242	230	267	290	317	310	320	309	290	270	244	255	3,340
1948	254	243	274	294	315	308	322	320	296	283	258	260	3,420
1949	266	257	308	320	331	325	334	323	302	286	263	266	3,580
1950	276	269	301	315	337	323	329	325	299	280	262	264	3,580
1951	265	249	293	311	331	321	328	318	292	288	264	270	3,530
1952	267	265	305	315	321	306	304	304	305	293	271	270	3,530
1953	270	258	304	317	328	314	317	313	307	298	280	281	3,590
1954	288	273	312	325	330	308	313	315	305	290	265	273	3,600
1955	285	286	334	343	332	318	326	322	308	310	301	312	3,780
1956	324	324	351	368	374	349	354	362	360	354	346	358	4,220
1957	360	342	380	393	378	350	364	352	346	350	334	344	4,290
1958	350	310	352	382	392	380	374	360	364	368	348	358	4,340
1959	372	338	370	400	410	371	375	380	385	390	390	385	4,570

Table 2.--Milk cows and milk production selected States, by months, 1930-59--Continued

Year	Jan.	Feb.	Mar.	Apr.	May	June	July	Aug.	Sept.	Oct.	Nov.	Dec.	Annual
GEORGIA -- Total milk production (million pounds)													
1930													1,066
1931													1,068
1932													1,095
1933													1,116
1934													1,109
1935													1,071
1936													1,054
1937	78	74	85	92	99	99	102	102	96	88	80	85	1,080
1938	81	74	87	93	100	99	102	101	91	87	79	85	1,079
1939	83	77	90	96	104	102	106	105	98	92	84	85	1,122
1940	78	73	84	86	96	97	102	99	91	85	79	83	1,053
1941	80	74	85	91	100	98	101	101	95	89	80	82	1,076
1942	81	75	87	93	103	105	108	105	99	92	83	89	1,120
1943	87	79	92	95	107	109	110	109	102	94	82	83	1,149
1944	82	80	90	94	107	107	107	106	97	91	83	83	1,127
1945	82	79	95	101	110	107	111	109	100	92	82	84	1,152
1946	82	79	95	106	114	112	115	113	101	89	79	82	1,167
1947	85	81	93	102	111	108	111	107	100	92	83	86	1,159
1948	85	81	91	97	104	101	105	104	95	91	82	82	1,118
1949	84	81	98	102	106	104	107	104	97	92	85	86	1,146
1950	90	88	98	103	111	106	108	107	98	92	86	87	1,174
1951	87	82	96	102	108	105	107	104	95	94	86	88	1,154
1952	87	86	99	103	105	100	99	99	99	95	88	87	1,147
1953	87	83	98	102	106	101	102	101	99	96	90	91	1,156
1954	93	88	101	106	107	100	102	102	99	94	86	88	1,166
1955	91	91	105	107	103	98	99	97	91	91	87	89	1,149
1956	91	90	97	101	102	95	97	98	98	96	94	97	1,156
1957	97	92	102	105	101	93	96	93	91	91	87	89	1,137
1958	90	79	89	96	98	95	93	89	90	90	85	87	1,081
1959	90	81	88	94	96	86	86	86	87	87	86	84	1,051
KENTUCKY -- Milk cows on farms (thousands)													
1930	484	485	485	485	486	486	486	487	488	489	491	493	487
1931	496	499	502	505	507	510	512	514	517	520	523	526	511
1932	529	532	535	537	540	542	544	546	549	551	553	555	543
1933	557	559	561	563	564	566	568	570	572	574	575	577	567
1934	579	581	583	584	585	586	588	588	589	589	590	590	586
1935	590	590	589	587	585	582	580	578	576	574	572	570	581
1936	567	565	562	560	558	556	554	551	548	545	543	541	554
1937	540	538	536	535	533	532	531	530	529	528	527	527	532
1938	526	526	526	525	524	524	524	523	523	522	521	521	524
1939	520	520	520	520	521	521	522	522	522	522	522	523	521
1940	523	523	524	524	525	525	526	527	528	529	530	531	526
1941	532	533	534	535	537	539	541	544	547	551	555	559	542
1942	565	570	574	577	579	581	582	583	585	586	587	588	580
1943	588	589	589	590	590	591	592	594	595	597	599	600	593
1944	601	603	605	607	609	610	610	609	607	605	604	602	606
1945	600	598	596	594	592	590	588	586	584	583	581	579	589
1946	578	578	578	578	578	578	578	578	578	578	578	578	578
1947	578	577	577	577	576	576	576	576	575	575	574	574	576
1948	574	575	576	577	578	579	581	583	585	586	587	588	581
1949	590	592	593	594	594	595	595	596	597	598	598	599	595
1950	599	599	600	600	600	601	601	601	602	602	603	603	601
1951	603	603	602	601	600	599	598	597	596	595	594	593	598
1952	591	589	588	587	587	587	588	589	591	592	594	596	590
1953	598	599	600	601	601	602	602	603	603	604	604	604	602
1954	603	602	601	600	598	597	595	594	593	591	590	589	596
1955	588	587	586	586	585	585	584	584	583	583	582	582	585
1956	582	583	583	584	584	584	583	582	581	580	579	577	582
1957	575	573	571	569	567	565	563	561	559	556	553	550	564
1958	547	544	541	538	535	533	531	529	527	525	523	521	533
1959	519	517	515	513	512	511	510	509	508	507	506	505	511

Table 2.--Milk cows and milk production selected States, by months, 1930-59--Continued

Year	Jan.	Feb.	Mar.	Apr.	May	June	July	Aug.	Sept.	Oct.	Nov.	Dec.	Annual
KENTUCKY -- Milk production per cow (pounds)													
1930	233	227	253	297	368	375	362	354	318	293	247	232	3,590
1931	229	215	243	270	371	379	368	367	322	290	249	228	3,540
1932	216	212	251	272	362	350	359	353	314	284	239	222	3,440
1933	217	209	233	258	347	370	355	360	320	286	233	210	3,400
1934	200	135	213	250	330	335	345	355	325	286	225	200	3,250
1935	200	190	227	260	330	355	370	365	328	285	228	210	3,350
1936	210	200	230	255	324	325	332	348	317	300	253	237	3,330
1937	225	200	235	275	356	375	385	372	330	296	247	235	3,540
1938	20	225	250	293	384	381	400	403	357	318	245	238	3,730
1939	233	225	237	279	359	372	370	406	328	292	246	232	3,620
1940	225	223	245	260	335	365	377	375	330	290	242	232	3,500
1941	230	223	245	280	360	373	390	408	350	298	260	245	3,680
1942	212	225	250	277	384	385	397	412	352	300	246	230	3,730
1943	224	215	244	273	358	380	398	378	325	285	230	218	3,530
1944	210	210	237	272	345	354	356	351	340	306	257	233	3,500
1945	226	214	245	311	375	404	425	420	357	312	248	222	3,780
1946	221	220	261	332	402	400	440	437	383	326	266	244	3,930
1947	240	226	261	319	417	432	456	426	376	328	254	231	3,960
1948	226	221	252	310	404	410	431	430	363	312	255	236	3,860
1949	242	236	272	332	425	438	454	439	384	329	268	241	4,060
1950	239	234	273	315	412	430	446	447	389	342	274	239	4,040
1951	250	236	270	317	413	434	433	407	364	341	279	251	4,000
1952	248	246	237	325	414	415	401	399	361	318	262	245	3,920
1953	249	240	296	342	430	421	425	426	354	307	260	253	4,010
1954	257	258	275	344	430	429	423	418	368	330	232	260	4,100
1955	250	252	304	365	454	430	447	448	387	342	289	265	4,200
1956	266	273	316	388	473	452	450	459	408	378	320	304	4,490
1957	237	291	334	400	499	481	470	465	408	371	322	304	4,640
1958	294	290	342	396	491	482	480	495	433	387	333	311	4,730
1959	310	300	360	413	492	485	494	521	460	400	340	326	4,900
KENTUCKY -- Total milk production (million pounds)													
1930	116	111	123	144	189	184	176	172	155	143	121	114	1,748
1931	114	107	122	141	188	193	188	189	166	151	130	120	1,809
1932	115	113	134	146	195	194	195	193	172	156	132	123	1,868
1933	121	117	131	145	196	209	202	205	183	164	134	121	1,928
1934	116	107	124	146	193	196	203	209	191	168	133	118	1,904
1935	113	112	134	153	193	207	215	211	189	164	130	120	1,946
1936	119	113	129	143	181	184	192	174	164	137	128	128	1,845
1937	122	112	126	147	190	200	204	197	175	156	130	124	1,883
1938	121	118	135	154	201	200	210	211	187	166	128	124	1,955
1939	121	117	134	145	187	194	204	212	171	152	128	121	1,886
1940	118	117	128	136	176	192	198	198	174	153	128	123	1,841
1941	122	119	131	150	198	201	216	222	191	164	144	137	1,995
1942	137	128	149	171	222	224	231	240	206	176	144	135	2,163
1943	132	127	144	161	211	225	236	225	193	170	138	131	2,093
1944	132	131	143	165	211	222	217	214	206	185	155	140	2,121
1945	136	128	146	185	234	232	250	246	208	182	144	129	2,226
1946	128	127	151	192	232	231	254	253	221	188	154	141	2,272
1947	139	130	152	183	236	249	263	245	216	189	146	133	2,281
1948	130	127	151	179	234	237	250	251	212	183	150	319	2,243
1949	143	140	161	197	252	261	270	262	229	197	160	144	2,416
1950	143	140	164	189	248	258	268	269	234	206	165	144	2,428
1951	151	142	163	191	248	260	259	243	217	203	166	149	2,392
1952	147	145	169	191	243	244	236	235	213	188	156	146	2,313
1953	149	149	178	206	258	253	256	257	213	185	157	153	2,414
1954	155	155	177	206	263	256	252	248	218	195	166	153	2,444
1955	153	148	178	214	266	257	261	262	226	199	168	154	2,486
1956	155	159	184	227	279	264	262	267	237	219	185	175	2,613
1957	171	167	191	228	283	272	265	261	228	206	178	167	2,617
1958	161	158	185	213	263	257	255	262	228	203	174	162	2,521
1959	161	155	185	212	252	248	252	265	234	203	172	165	2,504

Table 2.--Milk cows and milk production selected States, by months, 1930-59--Continued

Year	Jan.	Feb.	Mar.	Apr.	May	June	July	Aug.	Sept.	Oct.	Nov.	Dec.	Annual
Tennessee -- milk cows on farms (thousands)													
1930	446	448	449	450	452	451	456	458	459	462	464	466	455
1931	477	473	476	478	481	484	487	490	493	496	499	502	486
1932	506	509	511	515	518	521	524	526	528	531	534	536	522
1933	539	541	543	545	547	550	552	554	555	557	558	560	550
1934	561	562	563	563	564	565	566	567	568	568	568	568	565
1935	567	565	563	561	559	556	554	551	549	547	545	543	555
1936	540	538	536	534	532	530	529	527	526	524	523	523	530
1937	522	521	520	520	520	519	519	519	519	519	520	521	520
1938	522	523	523	524	524	524	524	524	524	524	524	524	524
1939	524	524	524	524	524	524	524	524	524	524	524	525	524
1940	527	529	531	533	535	537	538	539	541	542	544	546	537
1941	546	547	548	549	550	551	553	555	557	559	561	564	553
1942	570	575	580	584	588	591	593	596	598	599	601	603	590
1943	605	607	609	611	613	615	616	617	619	621	622	625	615
1944	625	625	625	625	625	625	625	624	623	622	622	622	624
1945	621	619	618	617	616	615	614	613	613	612	611	611	615
1946	610	609	608	606	608	609	610	610	611	611	613	613	610
1947	613	612	611	610	610	609	607	606	604	602	600	598	607
1948	597	595	593	591	589	589	589	589	590	592	594	596	592
1949	598	601	604	606	608	610	612	614	616	618	619	620	610
1950	622	624	625	626	626	626	626	627	627	627	628	628	626
1951	628	628	628	628	628	628	628	628	628	628	628	628	628
1952	628	629	629	630	630	631	632	633	634	635	636	637	632
1953	638	640	642	644	646	648	650	652	654	656	658	659	649
1954	637	661	661	660	659	657	655	652	648	645	642	640	653
1955	637	634	631	628	625	622	619	616	613	610	607	605	621
1956	603	601	599	597	596	595	594	593	592	591	590	589	595
1957	587	584	581	578	575	572	569	566	563	560	557	554	570
1958	550	547	544	540	536	532	528	524	520	517	514	512	530
1959	510	508	506	504	502	500	498	496	495	494	493	492	500
Tennessee -- milk production per cow (pounds)													
1930	242	224	253	270	350	360	350	330	312	287	255	244	3,500
1931	235	216	245	290	346	340	340	330	300	269	245	236	3,390
1932	228	218	243	271	319	320	324	320	290	259	228	221	3,240
1933	216	202	237	261	318	310	315	320	286	250	212	206	3,130
1934	202	190	218	240	296	298	311	312	288	249	216	208	3,030
1935	200	190	220	250	313	320	335	335	305	259	222	214	3,160
1936	212	210	235	258	306	300	323	349	312	281	230	225	3,240
1937	225	215	240	272	329	340	350	345	320	282	238	228	3,380
1938	230	218	253	287	344	353	381	372	341	287	237	231	3,530
1939	233	220	256	290	347	356	378	378	323	278	242	238	3,540
1940	228	221	238	260	314	331	354	356	330	282	238	236	3,390
1941	232	215	247	277	335	330	366	380	345	291	250	240	3,510
1942	239	228	262	295	345	354	376	380	340	280	238	232	3,570
1943	232	223	257	293	359	364	379	376	327	286	241	232	3,570
1944	230	227	263	298	370	362	360	359	332	283	246	230	3,560
1945	224	215	265	312	374	376	390	380	339	280	233	225	3,610
1946	220	210	260	306	375	380	395	390	340	287	242	236	3,640
1947	238	224	260	305	380	380	400	394	345	294	245	235	3,700
1948	230	225	266	319	382	370	385	395	349	303	251	237	3,710
1949	232	223	270	318	388	390	400	395	342	290	252	243	3,750
1950	245	235	275	315	380	380	386	386	338	298	247	234	3,720
1951	231	217	265	316	384	378	387	379	338	298	252	239	3,680
1952	236	230	266	311	373	358	358	355	337	298	258	250	3,630
1953	243	232	288	334	368	371	386	377	330	288	250	245	3,730
1954	247	238	282	317	375	374	374	362	320	293	262	255	3,700
1955	248	232	290	340	400	390	390	390	335	300	260	248	3,820
1956	250	245	305	360	430	405	410	410	370	330	305	290	4,110
1957	268	259	320	380	450	430	440	413	360	345	298	284	4,250
1958	280	250	305	370	450	425	435	450	389	355	305	285	4,300
1959	280	261	316	380	445	435	445	455	415	360	310	299	4,400

Table 2.--Milk cows and milk production selected States, by months, 1930-59--Continued

Year	Jan.	Feb.	Mar.	Apr.	May	June	July	Aug.	Sept.	Oct.	Nov.	Dec.	Annual
TENNESSEE -- Total milk production (million pounds)													
1930	108	100	114	130	156	163	160	151	143	133	118	114	1,592
1931	110	102	117	139	166	165	166	162	148	133	122	118	1,648
1932	115	111	124	140	165	167	170	168	153	138	122	118	1,691
1933	116	109	129	142	174	170	174	177	159	139	118	115	1,722
1934	113	107	123	135	167	168	176	177	164	141	123	118	1,712
1935	113	107	124	140	175	178	186	185	167	142	121	116	1,754
1936	114	113	126	138	163	159	171	184	164	147	120	118	1,717
1937	117	112	125	141	171	176	182	179	166	146	124	119	1,758
1938	120	114	132	150	180	185	200	195	179	150	124	121	1,850
1939	122	115	134	152	182	187	198	198	169	146	127	125	1,855
1940	120	117	126	139	168	178	190	192	179	153	129	129	1,820
1941	127	118	135	152	184	182	202	211	192	163	140	135	1,941
1942	136	131	152	172	203	209	223	226	203	168	143	140	2,106
1943	140	135	157	179	220	224	233	232	202	179	150	145	2,196
1944	144	142	164	186	231	226	225	224	207	176	153	143	2,221
1945	139	133	164	193	230	231	239	233	208	171	142	137	2,220
1946	134	128	158	186	226	231	241	238	208	175	148	145	2,220
1947	146	137	159	186	232	231	243	239	208	177	147	141	2,246
1948	137	134	158	189	225	218	227	233	206	179	149	141	2,196
1949	139	134	163	193	236	238	245	243	211	179	156	151	2,288
1950	152	147	172	197	238	238	242	242	212	187	155	147	2,329
1951	145	136	166	198	241	237	243	238	212	187	158	150	2,311
1952	148	145	167	196	235	226	226	225	214	189	164	159	2,294
1953	155	148	185	215	251	240	251	246	216	189	164	161	2,421
1954	163	157	186	209	247	246	245	236	207	189	168	163	2,416
1955	158	147	183	214	250	243	241	240	205	183	158	150	2,372
1956	151	147	183	215	256	241	244	243	219	195	180	171	2,445
1957	157	151	186	220	259	246	250	234	203	193	166	157	2,422
1958	154	137	166	200	241	226	230	236	202	184	157	146	2,279
1959	143	133	160	192	223	218	222	226	205	178	153	147	2,200
ALABAMA -- Milk cows on farms (thousands)													
1930	354	355	356	357	358	359	360	361	363	365	367	368	360
1931	370	372	373	375	377	379	380	381	383	385	387	389	379
1932	391	393	395	396	398	399	401	402	403	405	406	407	400
1933	408	409	411	411	413	414	415	415	416	417	417	418	414
1934	419	419	419	420	420	420	420	420	421	421	421	421	420
1935	420	419	417	415	412	410	407	404	401	399	397	394	408
1936	392	389	388	386	384	383	381	379	377	376	375	374	382
1937	373	372	371	370	369	368	367	367	366	365	364	363	368
1938	362	361	360	360	360	360	360	360	360	360	360	360	360
1939	360	360	360	360	361	361	361	361	362	362	362	362	361
1940	362	362	362	363	363	363	363	363	363	363	364	365	363
1941	366	367	368	370	371	373	375	377	378	380	381	383	374
1942	385	386	388	389	391	392	394	395	396	398	399	400	393
1943	402	404	406	407	408	409	410	411	412	413	414	415	409
1944	415	416	416	416	416	417	416	416	416	416	416	416	416
1945	416	415	414	413	412	411	410	409	408	407	405	403	410
1946	403	402	401	401	400	399	398	397	396	395	394	394	398
1947	393	391	389	387	385	384	383	381	379	377	375	374	383
1948	372	369	366	363	360	357	355	353	351	350	349	348	358
1949	347	346	345	345	346	347	348	349	350	351	352	354	348
1950	356	357	359	360	361	362	363	364	365	366	367	368	362
1951	367	366	366	365	364	363	363	362	362	361	361	361	363
1952	362	363	365	366	367	369	370	372	373	375	377	379	370
1953	382	383	384	386	387	389	390	391	390	389	388	387	387
1954	386	384	381	378	375	372	370	368	366	364	362	360	372
1955	359	357	355	352	350	348	346	344	341	339	337	335	347
1956	333	331	328	326	323	320	318	316	314	312	310	308	320
1957	306	305	303	301	299	298	296	294	293	291	290	288	297
1958	287	286	284	282	280	278	277	276	275	272	270	268	278
1959	266	264	262	260	258	257	255	253	251	250	249	247	256

Table 2.--Milk cows and milk production selected States, by months, 1930-59--Continued

Year	Jan.	Feb.	Mar.	Apr.	May	June	July	Aug.	Sept.	Oct.	Nov.	Dec.	Annual
ARIZONA -- Milk production per cow (pounds)													
1930	225	225	246	263	279	307	312	286	259	255	238	234	3,150
1931	230	210	234	257	266	297	307	291	256	245	236	226	3,080
1932	225	222	237	255	247	296	295	281	260	249	223	222	3,060
1933	226	202	227	247	275	274	286	279	252	245	217	211	2,940
1934	217	199	219	232	271	271	288	282	249	239	229	223	2,920
1935	210	202	231	256	289	283	295	287	256	246	231	237	3,020
1936	234	213	233	258	292	281	305	314	279	269	241	233	3,150
1937	228	212	245	260	298	301	318	303	274	266	247	244	3,200
1938	234	216	257	293	317	314	327	317	285	265	243	239	3,300
1939	232	220	257	280	322	324	335	323	284	266	241	235	3,320
1940	229	214	233	255	293	340	314	309	280	260	233	230	3,150
1941	234	215	246	271	308	308	330	319	264	270	241	231	3,260
1942	228	213	249	262	317	319	335	316	247	271	243	238	3,300
1943	235	210	240	270	306	306	322	303	274	261	238	232	3,200
1944	232	229	252	272	310	316	324	314	284	263	240	234	3,270
1945	229	212	254	284	316	317	332	317	290	273	249	238	3,310
1946	233	210	259	289	322	328	344	322	288	271	246	247	3,370
1947	239	221	249	282	327	333	343	323	293	268	243	241	3,360
1948	237	232	262	292	333	333	347	332	308	284	255	254	3,460
1949	262	254	299	319	350	343	353	338	311	293	264	271	3,660
1950	265	258	293	308	341	331	348	330	301	284	256	255	3,570
1951	252	241	272	292	320	324	340	318	294	280	258	248	3,440
1952	241	248	292	307	323	327	320	300	274	264	250	252	3,400
1953	249	241	278	306	329	320	324	300	271	271	250	243	3,380
1954	238	233	272	293	313	298	300	290	267	266	246	243	3,260
1955	242	235	268	304	329	322	335	320	299	277	264	278	3,470
1956	267	269	299	322	340	338	349	335	306	292	274	292	3,680
1957	288	288	340	352	358	342	355	344	314	296	269	274	3,820
1958	260	245	292	333	357	345	350	337	313	305	285	298	3,720
1959	286	265	298	342	375	362	365	352	339	316	293	308	3,900
ALABAMA -- Total milk production (million pounds)													
1930	80	80	88	91	107	110	112	103	94	93	87	86	1,134
1931	85	78	87	96	108	113	117	111	99	91	91	86	1,167
1932	81	87	94	101	118	116	116	113	105	101	91	90	1,224
1933	92	83	93	102	114	113	119	116	105	102	90	88	1,217
1934	91	83	92	97	114	111	121	118	105	101	96	94	1,226
1935	88	85	96	106	119	116	120	116	103	98	92	93	1,232
1936	92	83	96	100	112	106	116	119	105	101	90	87	1,203
1937	85	79	91	98	110	111	117	111	100	97	90	89	1,176
1938	85	78	93	102	114	113	118	114	103	95	87	86	1,188
1939	84	79	93	101	116	117	121	117	103	96	87	85	1,199
1940	83	77	84	93	106	109	114	112	107	94	85	84	1,143
1941	86	79	91	100	114	115	124	120	107	103	92	88	1,219
1942	88	82	97	110	124	125	132	125	114	100	97	95	1,297
1943	91	85	97	110	125	125	132	125	113	108	99	96	1,309
1944	96	95	105	113	129	132	135	131	116	109	100	97	1,360
1945	95	86	105	117	130	130	136	130	118	111	101	96	1,357
1946	94	87	104	116	129	131	137	128	114	107	97	97	1,341
1947	94	86	97	109	126	126	131	123	111	101	91	90	1,287
1948	88	86	96	106	120	119	123	117	108	99	89	88	1,239
1949	91	88	103	110	121	119	123	118	109	103	93	96	1,274
1950	94	92	104	111	123	120	126	120	110	104	94	94	1,292
1951	92	82	100	107	116	118	123	115	106	101	93	90	1,249
1952	87	90	107	112	120	121	118	112	102	99	94	96	1,258
1953	95	92	107	118	127	124	126	117	106	105	97	94	1,308
1954	92	89	104	111	117	111	111	107	98	97	89	87	1,213
1955	87	84	95	107	115	112	116	110	102	94	89	93	1,204
1956	88	89	98	105	110	108	111	106	96	91	85	90	1,178
1957	88	88	103	106	107	102	105	101	92	86	78	79	1,135
1958	75	70	83	94	100	96	97	93	86	83	77	80	1,034
1959	76	70	78	89	97	93	93	89	85	79	73	76	998

Table 2.--Milk cows and milk production selected States, by months, 1930-59--Continued

Year	Jan.	Feb.	Mar.	Apr.	May	June	July	Aug.	Sept.	Oct.	Nov.	Dec.	Annual
MISSISSIPPI -- Milk cows on farms (thousands)													
1930													418
1931													450
1932													488
1933													520
1934													515
1935													526
1936													501
1937													495
1938	72	492	491	491	491	490	490	490	490	489	488	488	490
1939	87	487	486	486	485	485	485	484	484	483	483	482	485
1940	482	481	481	481	480	480	480	479	479	479	478	478	480
1941	479	480	481	482	483	484	485	486	487	488	490	491	485
1942	492	496	500	502	504	506	509	512	515	518	520	522	508
1943	524	526	528	530	532	535	536	538	539	540	541	542	534
1944	544	545	546	547	548	549	550	552	553	554	555	556	550
1945	556	555	554	553	552	550	549	548	546	545	544	542	549
1946	540	539	538	537	535	533	531	529	527	524	521	518	531
1947	516	514	512	510	508	506	504	503	502	501	500	498	506
1948	496	494	492	490	489	488	488	486	488	488	488	489	490
1949	490	492	495	498	499	500	501	502	503	504	505	506	500
1950	507	508	509	510	510	510	510	510	511	512	513	514	510
1951	512	511	510	510	509	509	508	508	507	507	506	506	509
1952	506	506	507	507	506	508	509	509	510	510	511	511	508
1953	512	513	513	514	515	516	518	520	522	523	524	524	518
1954	524	524	523	523	523	522	522	522	522	521	521	520	522
1955	520	519	518	517	516	515	515	514	513	512	511	510	515
1956	508	506	504	502	500	497	494	491	488	485	482	479	495
1957	476	473	470	468	466	464	462	460	458	456	453	450	463
1958	446	443	438	434	431	428	425	421	417	413	409	405	426
1959	402	399	396	393	390	388	386	384	382	380	378	374	388
MISSISSIPPI -- Milk production per cow (pounds)													
1930													2,900
1931													2,860
1932													2,740
1933													2,540
1934													2,400
1935													2,470
1936													2,600
1937													2,650
1938	167	173	214	253	310	286	286	269	218	202	180	172	2,730
1939	177	170	208	243	299	265	293	275	221	197	176	160	2,700
1940	154	152	180	202	250	258	260	257	218	194	169	157	2,450
1941	157	154	178	216	267	256	272	268	228	205	180	169	2,550
1942	169	161	190	229	280	271	279	258	214	189	175	167	2,580
1943	172	169	195	230	276	260	259	225	189	189	174	161	2,500
1944	160	164	201	229	290	273	267	257	223	190	168	160	2,580
1945	164	162	202	244	288	264	290	271	228	189	167	159	2,650
1946	161	160	201	244	289	260	281	266	224	195	171	168	2,640
1947	169	167	199	241	299	294	306	276	233	216	180	171	2,750
1948	168	166	211	260	305	291	299	286	256	230	195	186	2,850
1949	182	186	236	262	303	293	295	276	235	212	188	184	2,850
1950	186	192	228	259	297	284	286	265	223	205	183	181	2,790
1951	185	177	221	252	290	285	285	262	221	204	183	175	2,740
1952	181	182	212	245	286	265	260	249	219	201	182	183	2,670
1953	195	193	242	280	303	279	278	263	229	208	195	195	2,860
1954	195	204	239	268	297	277	270	243	211	207	196	193	2,800
1955	198	193	245	267	293	280	276	257	218	203	184	196	2,810
1956	199	198	242	279	312	294	298	273	242	229	216	221	3,000
1957	225	220	260	295	335	320	315	385	255	235	220	225	3,190
1958	220	200	245	290	320	305	305	290	265	245	225	230	3,140
1959	225	220	255	300	335	325	320	305	285	265	240	245	3,320

Table 2.--Milk cows and milk production selected States, by months, 1930-59--Continued

Year	Jan.	Feb.	Mar.	Apr.	May	June	July	Aug.	Sept.	Oct.	Nov.	Dec.	Annual
MISSISSIPPI -- Total milk production (million pounds)													
1930													1,212
1931													1,287
1932													1,337
1933													1,321
1934													1,308
1935													1,299
1936													1,303
1937													1,312
1938	82	85	105	124	152	140	140	132	107	99	88	84	1,338
1939	86	83	101	118	145	138	142	133	107	95	85	77	1,310
1940	74	73	87	97	120	124	125	123	104	93	81	75	1,176
1941	75	74	86	102	129	125	132	130	111	100	86	83	1,237
1942	83	80	95	115	141	137	142	132	110	98	91	87	1,311
1943	90	89	103	122	147	139	139	121	102	102	94	87	1,335
1944	87	89	110	125	159	150	147	142	123	105	93	89	1,419
1945	91	90	112	135	159	156	159	149	124	103	91	86	1,455
1946	87	86	108	131	155	149	149	141	118	102	89	87	1,402
1947	87	86	102	123	152	149	154	139	117	108	90	85	1,392
1948	83	82	104	127	149	142	146	140	125	112	95	91	1,396
1949	89	92	117	130	151	146	146	139	118	107	95	93	1,425
1950	94	98	116	132	151	145	146	135	114	105	94	93	1,423
1951	95	90	113	129	146	145	145	133	112	103	93	89	1,395
1952	92	92	107	124	145	135	132	127	112	103	93	94	1,356
1953	100	99	124	144	156	144	144	137	120	109	102	102	1,481
1954	102	107	125	140	155	145	141	127	110	108	102	100	1,462
1955	103	100	127	138	151	144	142	132	112	104	94	100	1,447
1956	101	100	122	140	156	146	147	134	118	111	104	106	1,485
1957	107	104	122	138	156	148	146	131	117	107	100	101	1,477
1958	94	89	107	126	138	131	130	122	111	101	92	93	1,338
1959	90	88	101	118	131	126	124	117	109	101	91	92	1,288
ARKANSAS -- Milk cows on farms (thousands)													
1930	345	346	347	347	347	346	349	350	351	352	354	356	349
1931	358	360	363	365	367	370	374	378	381	384	387	392	373
1932	397	401	404	408	411	415	419	423	426	430	434	437	447
1933	441	444	447	450	453	455	458	460	462	464	467	469	456
1934	471	473	475	477	478	478	476	472	466	461	457	453	470
1935	451	448	445	442	439	437	435	433	431	429	427	426	437
1936	426	426	426	426	426	426	426	426	426	426	426	426	426
1937	426	426	426	426	426	426	426	426	426	426	426	426	426
1938	426	426	426	426	426	426	426	426	426	426	426	426	426
1939	426	427	428	428	429	430	431	431	431	432	433	434	430
1940	434	435	436	437	437	438	439	440	441	442	443	444	439
1941	445	446	448	449	451	453	455	457	459	461	463	465	454
1942	467	469	471	473	475	476	477	478	479	480	482	484	476
1943	485	485	484	484	483	483	482	481	480	479	479	478	482
1944	477	477	478	478	479	480	480	481	482	482	483	483	480
1945	484	485	486	486	484	484	483	480	478	475	472	468	480
1946	464	462	460	458	456	454	452	448	446	443	440	438	452
1947	436	434	431	428	425	421	418	416	413	410	408	406	420
1948	404	403	401	399	398	396	395	394	393	392	393	394	397
1949	395	396	397	398	399	400	401	402	403	403	404	404	400
1950	404	403	403	402	402	400	400	398	397	397	397	396	400
1951	394	392	390	388	386	384	382	381	380	379	378	378	384
1952	374	376	379	380	381	382	383	384	385	386	387	388	383
1953	389	390	391	392	393	394	395	396	396	396	396	396	394
1954	395	393	390	387	384	380	376	372	368	364	360	356	377
1955	357	356	355	354	353	352	351	350	349	347	344	341	351
1956	338	335	333	331	329	328	326	324	322	320	319	318	327
1957	316	313	310	307	304	300	296	292	288	285	281	277	297
1958	276	274	270	266	263	260	254	256	253	250	247	244	260
1959	243	241	239	237	235	233	231	229	227	224	222	220	232

Table 2.--Milk cows and milk production selected States, by months, 1930-59--Continued

Year	Jan.	Feb.	Mar.	Apr.	May	June	July	Aug.	Sept.	Oct.	Nov.	Dec.	Annual
ARKANSAS -- Milk production per cow (pounds)													
1930	213	216	246	284	337	344	307	256	246	248	226	205	3,130
1931	196	194	218	277	330	318	329	317	262	235	225	225	3,130
1932	206	208	236	268	311	307	299	280	246	228	213	198	3,000
1933	188	189	205	252	300	278	258	261	238	215	192	174	2,750
1934	174	164	191	253	301	279	248	225	200	212	195	184	2,630
1935	170	160	202	260	305	300	299	264	230	215	202	197	2,800
1936	184	193	227	274	326	316	291	261	225	220	191	188	2,900
1937	191	184	215	270	327	328	333	299	260	248	225	221	3,100
1938	206	200	216	293	338	331	325	313	278	241	218	201	3,200
1939	200	207	246	295	339	335	322	297	250	229	225	208	3,150
1940	195	200	221	262	308	314	314	300	265	236	217	209	3,040
1941	203	207	233	276	335	332	324	328	288	247	216	195	3,200
1942	189	190	217	268	321	320	323	312	276	239	206	192	3,050
1943	184	168	215	262	313	307	300	256	226	225	209	192	2,880
1944	184	195	226	270	316	309	296	289	267	233	204	191	2,980
1945	188	189	218	262	317	329	339	316	276	242	205	192	3,080
1946	183	178	212	272	311	308	322	315	269	233	208	199	3,010
1947	190	180	214	261	328	347	344	289	254	254	218	201	3,080
1948	193	194	224	272	342	345	348	341	308	265	226	216	3,270
1949	203	200	234	289	334	335	340	326	281	250	223	215	3,230
1950	209	205	246	284	330	335	338	330	292	249	213	200	3,230
1951	192	192	228	267	325	330	340	336	290	255	202	193	3,150
1952	182	192	220	259	308	305	298	306	287	253	227	214	3,050
1953	200	197	243	282	344	330	318	310	265	244	234	230	3,200
1954	210	216	256	307	370	353	330	304	264	258	250	240	3,370
1955	233	225	272	327	350	370	360	332	288	264	265	261	3,580
1956	244	238	264	329	390	380	372	360	312	279	280	276	3,720
1957	255	248	288	316	334	368	365	387	337	296	282	294	3,860
1958	274	261	291	335	404	391	386	380	323	304	316	314	3,980
1959	270	264	300	340	420	416	420	400	360	330	320	310	4,150
ARKANSAS -- Total milk production (million pounds)													
1930	73	75	85	99	117	120	107	90	86	87	80	73	1,092
1931	70	70	79	101	121	116	123	120	100	90	87	88	1,167
1932	83	83	96	109	124	127	125	118	105	98	92	87	1,251
1933	63	64	92	113	136	126	118	120	110	100	90	82	1,254
1934	62	74	91	121	144	133	118	106	93	98	89	83	1,236
1935	77	72	90	115	134	131	130	114	99	92	86	84	1,224
1936	76	82	97	117	139	135	125	111	96	94	81	80	1,235
1937	81	78	92	115	139	140	142	127	111	106	96	94	1,321
1938	88	89	105	125	144	141	138	133	118	103	93	86	1,363
1939	85	82	105	126	145	144	139	128	108	99	97	90	1,354
1940	85	87	96	114	135	138	138	132	117	104	96	93	1,335
1941	90	92	104	124	151	150	155	150	132	114	100	91	1,453
1942	84	89	102	127	152	152	154	149	132	115	99	93	1,452
1943	91	91	104	127	151	148	145	123	108	108	100	92	1,388
1944	84	93	108	129	151	148	142	139	129	112	99	92	1,430
1945	91	92	106	127	153	159	164	152	132	115	97	90	1,478
1946	85	82	98	125	142	140	146	141	120	103	92	87	1,361
1947	93	78	92	112	139	146	144	120	105	104	89	82	1,294
1948	74	74	90	109	136	137	137	134	121	104	89	85	1,298
1949	80	79	93	115	133	134	136	131	113	101	90	87	1,292
1950	84	83	97	114	133	134	135	131	116	99	85	79	1,292
1951	78	75	89	104	125	127	130	128	110	97	76	73	1,210
1952	69	73	83	98	117	117	114	118	110	98	88	83	1,168
1953	84	77	95	111	135	130	126	123	105	97	93	91	1,261
1954	86	85	100	119	142	134	124	113	97	91	90	86	1,270
1955	85	80	97	116	134	130	126	116	101	92	91	89	1,257
1956	82	80	88	107	128	125	121	117	100	89	89	88	1,216
1957	84	84	99	117	117	116	114	113	97	84	79	81	1,146
1958	77	72	79	97	106	102	100	97	82	76	78	77	1,035
1959	66	64	72	81	99	97	97	92	82	74	71	68	963

Table 2.--Milk cows and milk production selected States, by months, 1930-59--Continued

Year	Jan.	Feb.	Mar.	Apr.	May	June	July	Aug.	Sept.	Oct.	Nov.	Dec.	Annual
OKLAHOMA -- Milk cows on farms (thousands)													
1930	623	625	620	630	632	635	637	640	641	646	649	652	637
1931	656	659	663	666	670	674	678	681	685	688	692	696	676
1932	701	705	709	711	716	722	726	730	734	738	743	749	721
1933	752	756	760	764	768	772	775	778	780	782	783	785	771
1934	786	787	788	789	786	781	776	771	766	762	756	753	775
1935	749	746	743	740	734	734	732	729	727	725	723	721	734
1936	719	717	715	713	711	708	705	702	698	694	691	687	705
1937	681	662	679	677	676	676	675	675	675	675	671	671	677
1938	674	674	675	675	676	676	677	678	679	679	680	680	677
1939	641	642	643	644	645	646	646	649	649	649	649	649	647
1940	694	695	696	698	699	701	704	706	709	712	716	719	701
1941	722	725	728	732	736	740	745	749	754	759	765	770	744
1942	776	781	787	792	798	801	810	814	818	822	825	829	805
1943	832	835	838	839	839	839	838	837	836	835	834	833	836
1944	832	831	830	828	825	823	820	818	814	810	804	800	820
1945	798	792	787	782	776	770	764	759	752	746	740	734	767
1946	726	720	714	706	701	696	692	688	684	679	674	670	696
1947	665	660	654	647	640	631	628	624	618	612	608	604	633
1948	598	592	586	580	574	568	562	557	552	548	545	543	567
1949	542	542	542	542	542	542	542	542	542	542	542	542	542
1950	542	542	542	542	542	542	542	542	542	540	538	536	541
1951	533	529	524	518	512	506	500	494	488	484	480	476	504
1952	474	472	470	469	468	467	466	465	464	463	462	461	467
1953	460	459	458	457	456	455	454	454	453	453	452	452	455
1954	451	450	449	447	446	444	442	440	437	434	431	430	442
1955	426	423	419	415	412	409	406	403	400	397	394	390	408
1956	377	384	381	376	376	374	372	370	368	366	363	360	373
1957	356	352	348	344	341	338	335	332	329	326	322	318	337
1958	315	312	309	307	305	303	301	299	297	295	292	289	302
1959	286	283	281	279	277	275	273	271	269	267	265	263	271
OKLAHOMA -- Milk production per cow (pounds)													
1930	227	232	275	329	403	384	356	298	270	266	230	213	3,480
1931	232	240	287	334	401	375	332	298	257	253	210	256	3,500
1932	241	255	293	329	373	346	356	330	269	241	207	211	3,450
1933	233	234	251	293	366	345	319	310	269	229	205	194	3,250
1934	197	20	234	275	338	320	248	227	217	225	208	207	2,950
1935	200	199	236	29	374	361	332	286	210	215	174	182	3,100
1936	197	211	259	291	355	339	307	266	222	232	213	207	3,100
1937	202	219	271	336	407	350	332	302	281	263	230	235	3,440
1938	212	244	301	358	428	368	378	350	288	256	219	229	3,680
1939	211	216	296	345	405	391	342	344	265	254	228	217	3,620
1940	216	223	254	291	359	372	368	335	279	251	216	211	3,380
1941	222	224	269	315	367	341	311	353	295	240	206	195	3,470
1942	211	221	262	306	379	367	366	343	277	236	206	197	3,370
1943	211	217	265	303	377	366	344	293	234	220	192	190	3,220
1944	202	226	270	303	369	356	335	304	249	226	202	196	3,210
1945	220	233	277	316	363	354	350	332	265	235	200	184	3,340
1946	208	223	270	314	385	351	316	312	265	252	220	218	3,380
1947	237	245	294	324	390	375	372	340	279	260	220	209	3,550
1948	217	231	274	319	406	390	383	363	290	255	222	228	3,580
1949	237	238	277	332	410	389	371	331	287	266	253	214	3,650
1950	251	255	300	324	399	344	342	363	293	265	232	230	3,680
1951	256	249	289	312	382	367	356	338	289	280	237	210	3,600
1952	276	271	300	330	403	367	340	328	276	263	233	229	3,630
1953	270	273	323	355	410	370	357	358	308	293	282	298	3,900
1954	305	295	345	374	424	388	346	322	290	292	295	302	3,990
1955	295	295	355	380	430	395	385	360	325	310	320	310	4,190
1956	330	330	380	410	450	430	410	390	335	350	330	310	4,490
1957	360	365	420	445	465	420	400	390	370	365	345	365	4,710
1958	365	360	415	465	480	440	465	455	400	390	385	400	5,090
1959	345	380	435	460	510	490	470	460	430	435	425	420	5,300

Table 2.--Milk cows and milk production selected States, by months, 1930-59--Continued

Year	Jan.	Feb.	Mar.	Apr.	May	June	July	Aug.	Sept.	Oct.	Nov.	Dec.	Annual
OKLAHOMA -- Total milk production (million pounds)													
1930	141	145	173	207	255	244	227	191	174	172	149	139	2,217
1931	152	158	190	222	269	253	225	203	176	174	166	178	2,366
1932	171	180	208	235	268	250	258	241	197	178	154	158	2,498
1933	175	177	193	224	281	266	247	241	210	179	161	152	2,506
1934	156	161	183	217	266	250	223	175	166	171	157	156	2,286
1935	150	148	175	221	276	267	243	208	174	156	126	131	2,275
1936	142	153	185	207	252	240	216	186	155	161	147	142	2,186
1937	142	149	186	227	275	237	224	208	190	178	155	158	2,329
1938	163	164	203	242	289	262	256	237	196	174	149	156	2,491
1939	166	168	202	236	277	268	263	240	183	176	158	150	2,487
1940	150	155	180	203	251	261	259	237	198	179	155	152	2,380
1941	160	162	196	231	285	282	284	264	222	188	158	150	2,582
1942	164	173	206	242	302	297	296	279	227	194	170	163	2,713
1943	176	181	222	254	316	307	288	245	196	184	165	158	2,692
1944	168	188	224	251	304	293	275	249	203	183	162	157	2,657
1945	177	185	218	247	286	273	267	252	199	175	148	135	2,562
1946	151	164	193	225	270	249	239	215	181	171	148	146	2,352
1947	158	162	192	210	250	238	234	212	172	159	134	126	2,247
1948	130	137	161	185	233	222	215	202	160	140	121	124	2,030
1949	129	129	156	180	222	211	201	181	156	144	137	132	1,978
1950	136	138	163	176	216	208	207	197	159	143	125	123	1,991
1951	136	132	151	162	196	186	179	167	141	136	114	114	1,814
1952	131	133	141	155	189	171	158	153	128	122	108	106	1,695
1953	124	125	143	162	187	168	162	163	140	133	127	135	1,774
1954	138	133	155	169	191	172	153	142	127	127	127	130	1,764
1955	126	125	149	158	177	162	156	145	130	135	126	121	1,710
1956	128	127	145	155	169	161	153	144	123	128	120	122	1,675
1957	128	128	146	153	159	142	134	129	122	119	111	116	1,587
1958	115	112	128	143	156	145	140	136	119	115	112	116	1,537
1959	110	108	122	128	141	135	128	125	116	116	113	110	1,452
TEXAS -- Milk cows on farms (thousands)													
1930	1,116	1,118	1,122	1,125	1,128	1,132	1,136	1,140	1,143	1,147	1,152	1,157	1,135
1931	1,161	1,164	1,169	1,175	1,180	1,185	1,190	1,195	1,200	1,205	1,210	1,215	1,187
1932	1,223	1,230	1,238	1,245	1,252	1,258	1,264	1,272	1,278	1,284	1,291	1,296	1,261
1933	1,304	1,311	1,316	1,322	1,327	1,332	1,337	1,343	1,347	1,352	1,355	1,358	1,334
1934	1,360	1,362	1,363	1,362	1,358	1,348	1,337	1,326	1,317	1,306	1,295	1,286	1,335
1935	1,280	1,273	1,268	1,263	1,260	1,259	1,259	1,261	1,264	1,270	1,275	1,280	1,268
1936	1,284	1,286	1,290	1,292	1,294	1,295	1,296	1,297	1,298	1,299	1,300	1,301	1,294
1937	1,303	1,305	1,307	1,309	1,311	1,313	1,315	1,317	1,319	1,321	1,323	1,325	1,314
1938	1,326	1,328	1,330	1,333	1,334	1,335	1,335	1,334	1,332	1,329	1,325	1,323	1,330
1939	1,320	1,317	1,315	1,313	1,311	1,309	1,309	1,308	1,307	1,306	1,305	1,305	1,310
1940	1,305	1,305	1,304	1,304	1,303	1,304	1,306	1,310	1,314	1,318	1,321	1,324	1,310
1941	1,326	1,327	1,329	1,330	1,332	1,334	1,336	1,339	1,342	1,345	1,347	1,349	1,336
1942	1,351	1,354	1,357	1,360	1,362	1,365	1,367	1,369	1,371	1,373	1,375	1,377	1,365
1943	1,379	1,380	1,381	1,383	1,385	1,386	1,387	1,388	1,389	1,390	1,391	1,392	1,386
1944	1,393	1,394	1,395	1,396	1,395	1,394	1,393	1,392	1,391	1,390	1,387	1,384	1,392
1945	1,392	1,377	1,373	1,367	1,362	1,356	1,345	1,329	1,314	1,300	1,285	1,270	1,338
1946	1,258	1,249	1,240	1,232	1,224	1,217	1,213	1,210	1,206	1,202	1,199	1,195	1,220
1947	1,188	1,180	1,173	1,165	1,155	1,147	1,140	1,130	1,120	1,110	1,100	1,090	1,142
1948	1,033	1,027	1,020	1,013	1,006	1,000	1,000	1,000	1,000	1,000	1,000	1,000	1,000
1949	1,013	1,011	1,010	1,009	1,008	1,007	1,008	1,009	1,010	1,011	1,012	1,013	1,010
1950	1,015	1,017	1,020	1,022	1,022	1,021	1,020	1,019	1,017	1,015	1,014	1,013	1,018
1951	1,012	1,005	998	990	982	974	965	955	945	935	925	915	967
1952	910	908	906	905	905	905	904	903	902	901	899	897	904
1953	892	888	882	875	867	860	852	845	841	838	834	830	859
1954	828	826	823	821	820	819	815	810	803	798	792	790	812
1955	788	785	782	779	776	774	772	770	768	767	766	765	774
1956	764	763	762	761	760	759	758	757	756	754	752	750	758
1957	745	740	735	730	725	720	715	710	705	700	695	690	718
1958	686	681	677	672	667	662	658	654	650	645	641	637	661
1959	633	630	626	622	617	614	610	607	603	598	595	592	612

Table 2.--Milk cows and milk production selected States, by months, 1930-59--Continued

Year	Jan.	Feb.	Mar.	Apr.	May	June	July	Aug.	Sept.	Oct.	Nov.	Dec.	Annual
TEXAS -- Milk production per cow (pounds)													
1930	220	228	274	296	330	318	306	273	259	260	234	224	3,220
1931	215	224	285	309	331	307	300	288	261	256	241	232	3,250
1932	221	232	273	301	326	301	297	288	261	249	225	208	3,180
1933	205	204	239	273	302	289	292	263	239	229	204	193	2,930
1934	198	194	226	263	300	278	265	234	218	223	203	196	2,800
1935	191	175	219	261	292	302	318	276	250	248	220	202	2,950
1935	195	200	235	277	309	307	318	283	261	256	237	220	3,100
1937	201	205	248	284	317	306	316	283	266	261	239	222	3,150
1938	210	219	280	310	337	322	325	298	269	258	223	217	3,270
1939	215	213	254	288	317	323	322	298	262	256	231	221	3,200
1940	201	205	246	291	318	324	328	311	279	262	227	211	3,200
1941	210	212	250	304	340	343	345	315	281	261	228	211	3,300
1942	208	208	247	276	324	321	326	299	275	250	219	217	3,170
1943	209	215	249	281	327	324	327	279	234	226	209	200	3,080
1944	178	210	251	290	320	316	308	270	243	230	202	191	3,030
1945	198	205	252	287	320	305	310	286	244	222	205	200	3,040
1946	200	205	247	280	304	301	305	275	255	246	228	224	3,070
1947	218	208	246	286	320	320	315	281	260	236	210	209	3,110
1948	217	218	249	287	320	312	311	290	271	255	226	215	3,170
1949	213	215	260	295	335	334	320	300	266	259	237	235	3,270
1950	243	245	284	312	339	333	326	303	278	263	237	225	3,390
1951	228	228	284	295	330	330	317	310	270	263	240	235	3,330
1952	253	246	290	329	360	333	308	298	265	265	255	260	3,450
1953	270	256	320	340	340	320	316	312	287	290	280	290	3,620
1954	290	295	310	340	345	330	315	305	285	302	300	300	3,750
1955	302	290	340	360	361	336	328	315	280	300	315	332	3,860
1956	325	312	354	356	370	360	350	325	310	333	324	332	4,050
1957	352	330	386	390	401	375	365	355	319	328	330	328	4,260
1958	360	350	420	400	395	390	390	390	355	370	370	370	4,560
1959	370	370	435	420	435	435	430	430	375	380	380	380	4,850
TEXAS -- Total milk production (million pounds)													
1930	246	255	307	333	372	360	348	311	296	298	270	259	3,655
1931	250	261	333	363	391	364	357	344	313	308	292	282	3,858
1932	270	285	338	375	408	379	375	366	334	320	290	270	4,010
1933	267	267	315	361	401	385	390	353	322	310	276	262	3,909
1934	269	264	308	358	407	375	354	310	287	291	263	252	3,738
1935	244	223	278	330	368	380	400	348	316	315	280	259	3,741
1936	250	257	303	358	400	398	412	367	339	333	308	286	4,011
1937	262	268	324	372	416	402	416	373	351	345	316	294	4,139
1938	273	291	372	413	450	430	434	398	358	343	295	287	4,349
1939	284	281	334	378	416	423	421	390	342	334	301	288	4,192
1940	262	268	321	379	414	422	428	407	367	345	300	279	4,192
1941	273	281	332	404	453	458	461	422	377	351	307	285	4,409
1942	281	282	335	375	441	438	446	409	377	343	301	299	4,327
1943	288	297	344	389	453	449	454	387	325	314	291	278	4,269
1944	276	293	350	405	446	441	429	376	338	320	280	264	4,218
1945	274	282	346	392	436	414	417	380	321	289	263	254	4,068
1946	252	256	306	345	372	366	370	333	308	296	273	268	3,745
1947	259	245	289	333	370	367	359	318	291	262	231	228	3,552
1948	235	235	266	305	338	327	324	301	279	261	230	218	3,319
1949	216	217	263	298	338	336	323	303	269	262	240	238	3,303
1950	247	249	290	319	346	340	333	309	283	267	240	228	3,451
1951	231	229	283	292	324	321	306	296	255	246	222	215	3,220
1952	230	223	263	298	326	301	278	260	239	239	229	233	3,119
1953	241	227	282	298	295	275	269	264	241	243	234	241	3,110
1954	240	244	280	279	283	270	257	247	229	241	238	237	3,045
1955	233	228	266	280	280	260	253	243	215	230	241	254	2,988
1956	248	238	270	271	281	273	265	246	234	251	244	249	3,070
1957	262	244	284	285	291	270	261	252	225	230	229	226	3,059
1958	247	238	284	269	263	258	257	255	231	239	237	236	3,014
1959	240	233	272	261	268	267	262	261	226	227	226	225	2,968

Table 2.--Milk cows and milk production selected States, by months, 1930-59--Continued

Year	Jan.	Feb.	Mar.	Apr.	May	June	July	Aug.	Sept.	Oct.	Nov.	Dec.	Annual
<u>MONTANA -- Milk cows on farms (thousands)</u>													
1930													181
1931													184
1932	184	184	185	186	187	187	188	188	188	189	189	189	187
1933	190	191	192	194	196	197	198	199	199	199	199	199	196
1934	199	199	199	200	200	199	196	194	192	190	188	186	195
1935	185	184	183	182	181	181	180	179	178	176	175	173	180
1936	171	171	170	169	168	168	166	164	163	162	161	159	166
1937	157	155	153	151	149	149	147	145	143	143	142	141	148
1938	139	139	139	139	139	140	140	140	140	140	141	141	140
1939	141	141	141	141	142	142	142	143	143	143	144	144	142
1940	144	145	146	147	148	149	149	149	150	149	150	150	148
1941	150	151	152	153	155	155	156	155	155	155	155	156	154
1942	157	158	158	158	159	159	159	160	160	160	160	160	159
1943	159	159	159	159	160	160	160	160	159	158	158	157	159
1944	157	157	157	156	156	156	155	154	153	153	152	152	155
1945	151	150	149	148	147	146	145	144	144	143	142	142	146
1946	140	140	139	138	137	136	136	136	136	137	137	137	137
1947	136	135	134	133	132	131	129	128	127	126	125	124	130
1948	124	123	123	123	122	122	122	121	121	121	120	120	122
1949	119	119	118	118	118	117	117	117	116	116	116	116	117
1950	116	115	115	114	114	114	114	114	113	113	113	113	114
1951	111	110	109	109	108	108	108	107	107	106	106	106	108
1952	106	105	104	104	104	102	102	102	102	102	102	102	103
1953	103	103	104	104	104	104	104	104	105	105	106	106	104
1954	106	105	104	104	103	103	103	102	102	102	102	101	103
1955	100	100	99	99	99	99	98	98	98	97	97	97	98
1956	97	96	96	96	96	95	95	95	95	94	94	94	95
1957	93	93	93	93	92	92	92	92	91	91	91	91	92
1958	90	90	90	89	89	89	88	88	87	87	86	86	88
1959	86	85	85	85	84	84	83	83	83	82	82	81	84
<u>MONTANA -- Milk production per cow (pounds)</u>													
1930													4,380
1931													4,040
1932	279	274	298	318	414	466	430	369	323	301	257	262	3,990
1933	258	242	278	300	405	467	431	373	328	300	244	228	3,850
1934	233	228	270	306	400	430	403	358	315	305	249	245	3,750
1935	248	246	272	300	398	467	447	374	310	288	247	255	3,850
1936	257	250	287	318	425	464	415	360	336	305	245	245	3,910
1937	252	246	290	316	419	491	477	433	376	350	286	284	4,210
1938	287	268	306	353	484	546	515	449	385	364	304	296	4,550
1939	310	287	343	395	514	560	527	457	403	378	306	315	4,800
1940	305	300	350	395	508	535	492	430	368	358	298	307	4,650
1941	312	300	359	414	530	554	520	442	383	352	290	298	4,760
1942	319	297	344	399	509	555	508	448	386	369	298	304	4,740
1943	300	302	341	403	496	560	550	474	387	356	297	303	4,780
1944	297	313	343	395	506	544	514	432	374	342	305	286	4,650
1945	310	312	370	405	510	555	503	426	384	360	295	293	4,720
1946	292	298	360	415	525	554	528	480	404	365	305	306	4,840
1947	310	307	360	409	532	556	540	480	416	370	295	307	4,880
1948	315	320	374	424	554	590	550	493	400	373	310	297	4,990
1949	298	305	375	416	510	565	535	468	415	380	305	310	4,880
1950	320	322	370	408	520	575	555	480	415	375	310	305	4,960
1951	317	313	371	405	510	556	540	490	410	380	330	314	4,910
1952	320	320	362	410	530	560	534	470	410	379	330	340	4,980
1953	355	340	394	433	515	548	525	466	419	400	354	364	5,140
1954	345	342	413	433	530	568	524	480	431	422	373	366	5,240
1955	358	352	410	439	550	570	542	474	420	403	362	362	5,240
1956	363	355	410	430	510	570	540	490	434	410	373	373	5,260
1957	370	355	413	441	547	581	553	487	438	416	361	361	5,320
1958	373	362	423	463	577	578	560	501	462	440	385	386	5,510
1959	405	390	438	477	590	590	563	490	440	421	394	398	5,600

Table 2.--Milk cows and milk production selected States, by months, 1930-59--Continued

Year	Jan.	Feb.	Mar.	Apr.	May	June	July	Aug.	Sept.	Oct.	Nov.	Dec.	Annual
MONTANA -- Total milk production (million pounds)													
1930													793
1931													743
1932	51	50	55	59	77	87	81	69	61	57	49	50	746
1933	49	46	53	58	79	92	85	74	65	60	49	45	755
1934	46	45	54	61	80	86	79	69	60	58	47	46	731
1935	46	45	50	55	72	85	80	67	55	51	43	44	693
1936	44	43	49	54	71	78	69	59	55	49	39	39	649
1937	40	38	44	48	62	73	70	63	54	50	41	40	623
1938	40	37	43	49	67	76	72	63	54	51	43	42	637
1939	44	40	48	56	73	80	75	65	58	54	44	45	682
1940	44	44	51	58	75	80	73	64	55	53	45	46	688
1941	47	45	55	63	82	86	81	69	59	55	45	46	733
1942	50	47	54	63	81	88	81	72	62	59	48	49	754
1943	48	48	54	64	79	90	88	76	62	56	47	48	760
1944	47	49	54	62	79	85	80	67	57	52	46	43	721
1945	47	47	55	60	75	81	73	61	55	51	42	42	689
1946	41	42	50	57	72	75	72	65	55	50	42	42	663
1947	42	41	48	54	70	73	70	61	53	47	37	38	634
1948	39	39	46	52	68	72	67	60	48	45	37	36	609
1949	35	36	44	49	60	66	63	55	48	44	35	36	571
1950	37	37	43	47	59	66	63	55	47	42	35	34	565
1951	35	34	40	44	55	60	58	52	44	40	35	33	530
1952	34	34	38	43	55	57	54	48	42	39	34	35	513
1953	37	35	41	45	54	57	55	48	44	42	38	39	535
1954	37	36	43	45	55	59	54	49	44	43	38	37	540
1955	36	35	41	43	54	56	53	46	41	39	35	35	514
1956	35	34	39	41	49	54	51	47	41	39	35	35	500
1957	34	33	38	41	50	53	51	45	40	38	33	33	489
1958	34	33	38	41	51	51	49	44	40	38	33	33	485
1959	35	33	37	41	50	50	47	41	37	35	32	32	470
IDAHO -- Milk cows on farms (thousands)													
1930	171	171	172	172	173	174	175	175	175	176	176	178	174
1931	179	181	182	183	183	185	185	185	185	186	187	187	184
1932	187	188	188	189	190	190	190	191	191	192	192	192	190
1933	194	196	197	198	199	201	202	202	202	203	203	203	200
1934	203	203	203	202	201	201	200	198	198	197	197	197	200
1935	197	197	197	197	197	197	197	197	195	194	194	193	196
1936	192	192	193	194	194	194	195	195	195	195	195	194	194
1937	194	194	194	193	193	193	193	193	193	192	192	192	193
1938	192	193	193	193	194	194	194	195	195	195	195	195	194
1939	196	196	197	197	198	198	199	200	201	201	202	203	199
1940	203	204	204	205	205	206	206	207	208	210	212	214	207
1941	216	217	219	220	221	223	225	226	228	229	231	233	224
1942	234	235	237	238	239	240	241	242	242	243	243	244	240
1943	245	245	246	247	248	248	249	249	249	250	250	250	248
1944	250	250	250	250	251	251	251	251	250	249	249	248	250
1945	248	248	248	246	242	237	235	234	229	226	224	222	237
1946	219	218	218	217	216	216	215	214	213	212	211	211	215
1947	210	210	211	211	210	209	208	208	207	205	205	203	208
1948	202	202	202	203	202	202	201	200	199	198	197	196	200
1949	196	196	196	195	194	193	193	192	191	191	191	191	193
1950	191	191	191	190	190	190	190	190	190	189	189	189	190
1951	189	189	189	189	189	190	190	190	190	191	191	191	190
1952	191	191	191	192	192	192	193	194	196	198	200	202	194
1953	204	205	206	207	209	210	211	212	213	214	215	216	210
1954	216	217	218	218	219	219	220	220	220	220	220	220	219
1955	220	219	219	217	217	217	215	215	214	213	212	211	216
1956	211	210	209	209	208	207	207	207	207	206	206	205	208
1957	205	205	205	205	205	205	205	205	205	205	205	205	205
1958	205	205	205	204	204	204	204	204	204	204	204	204	204
1959	204	204	204	204	204	204	204	204	204	204	204	204	204

Table 2.--Milk cows and milk production selected States, by months, 1930-59--Continued

Year	Jan.	Feb.	Mar.	Apr.	May	June	July	Aug.	Sept.	Oct.	Nov.	Dec.	Annual
IDAHO -- Milk production per cow (pounds)													
1930	415	386	448	494	613	506	503	503	457	472	392	399	5,750
1931	432	386	441	498	567	583	520	484	444	431	380	417	5,500
1932	415	390	444	446	526	574	518	492	423	422	395	402	5,440
1933	386	355	414	431	526	581	533	503	433	413	366	339	5,280
1934	356	320	383	443	542	525	486	469	397	402	344	350	5,020
1935	380	353	408	439	550	554	544	481	424	426	372	388	5,320
1936	396	375	432	450	558	562	558	511	461	437	391	390	5,520
1937	385	356	418	448	546	505	568	533	470	456	398	404	5,570
1938	404	381	449	489	600	592	564	529	455	458	399	398	5,720
1939	417	386	447	496	614	604	578	539	467	455	412	430	5,850
1940	419	407	475	527	644	607	537	536	466	467	401	402	5,930
1941	417	396	470	527	643	610	582	522	469	459	407	412	5,910
1942	405	383	447	497	593	609	584	525	457	437	384	381	5,700
1943	386	370	432	482	582	601	563	506	442	421	370	373	5,520
1944	385	385	445	435	586	576	566	526	456	430	378	388	5,620
1945	395	390	450	490	592	610	581	520	450	444	385	385	5,690
1946	404	390	460	524	630	605	585	537	470	450	400	418	5,870
1947	425	415	507	554	652	635	605	552	483	464	400	409	6,110
1948	420	415	500	555	650	655	622	570	498	475	420	415	6,210
1949	415	390	475	532	635	626	596	556	493	464	409	416	6,010
1950	430	420	514	564	662	670	633	589	506	478	420	425	6,300
1951	460	438	515	563	652	649	628	600	523	494	430	452	6,390
1952	440	442	502	552	665	610	620	570	505	494	447	435	6,320
1953	446	434	529	585	675	676	664	605	531	514	470	486	6,620
1954	485	470	565	624	721	715	699	625	556	536	480	500	6,980
1955	500	484	575	618	714	727	700	620	556	538	409	510	7,030
1956	519	508	591	640	748	724	702	650	575	558	503	543	7,260
1957	541	515	605	663	770	732	707	665	592	578	527	556	7,450
1958	566	537	630	678	780	750	716	667	604	575	530	566	7,600
1959	583	549	642	686	780	755	740	690	613	593	564	596	7,800
IDAHO -- Total milk production (million pounds)													
1930	71	66	77	85	106	102	102	88	80	83	69	71	1,000
1931	77	70	80	91	104	108	96	90	82	80	71	78	1,027
1932	78	73	83	84	100	109	98	94	81	81	76	77	1,034
1933	75	70	81	85	104	117	108	102	87	84	74	69	1,056
1934	72	65	78	89	109	106	97	93	79	79	68	69	1,004
1935	75	70	80	86	108	109	107	95	83	83	72	75	1,043
1936	76	72	83	87	108	109	109	100	90	85	76	76	1,071
1937	75	69	81	86	105	113	110	103	91	88	76	78	1,075
1938	78	74	87	94	116	115	109	103	89	89	78	78	1,110
1939	82	76	83	98	122	120	115	108	94	91	83	87	1,164
1940	85	83	97	108	132	125	121	111	97	98	85	86	1,228
1941	90	86	103	116	142	136	131	118	107	105	94	96	1,324
1942	95	90	106	118	142	146	141	127	111	106	93	93	1,368
1943	95	91	106	119	144	148	140	126	110	105	92	93	1,369
1944	96	96	111	121	147	147	142	132	114	109	94	96	1,405
1945	98	97	112	121	143	145	137	122	103	100	86	85	1,349
1946	88	85	100	114	136	131	126	115	100	95	84	88	1,262
1947	89	87	107	117	137	133	126	115	100	95	82	83	1,271
1948	85	84	101	113	131	132	125	114	99	94	83	81	1,242
1949	81	76	93	104	123	121	115	107	94	89	78	79	1,160
1950	82	80	98	107	126	127	120	112	96	90	79	80	1,197
1951	87	83	97	106	123	123	119	114	100	94	82	86	1,214
1952	84	84	96	106	128	123	120	111	99	98	89	88	1,226
1953	91	89	109	121	141	142	140	128	113	110	101	105	1,390
1954	105	102	123	136	158	157	154	138	122	118	106	110	1,529
1955	110	106	126	134	155	158	150	133	119	115	104	108	1,518
1956	110	107	124	134	156	150	145	135	119	115	104	111	1,510
1957	111	108	124	136	158	150	145	136	121	118	108	114	1,527
1958	116	110	129	138	159	153	146	136	123	117	108	115	1,550
1959	119	112	131	140	159	154	151	142	125	121	115	122	1,591

Table 2.--Milk cows and milk production selected States, by months, 1930-59--Continued

Year	Jan.	Feb.	Mar.	Apr.	May	June	July	Aug.	Sept.	Oct.	Nov.	Dec.	Annual
WYOMING -- Milk cows on farms (thousands)													
1930	68	68	68	68	68	68	68	68	68	68	69	69	68
1931	69	69	69	70	70	70	70	70	70	71	71	71	70
1932	71	71	71	71	72	72	72	72	73	73	73	73	72
1933	73	73	73	73	74	74	74	74	75	75	75	75	74
1934	75	75	76	76	75	75	74	72	70	68	66	65	72
1935	65	65	65	65	66	66	66	66	67	67	67	67	66
1936	67	67	67	67	67	67	67	67	67	67	66	66	67
1937	66	66	66	66	65	65	65	65	64	64	64	64	65
1938	64	64	64	64	64	64	64	64	64	64	64	64	64
1939	64	64	64	64	64	64	64	64	64	64	65	65	64
1940	65	65	65	65	65	65	65	65	65	65	65	65	65
1941	65	65	65	66	66	66	66	66	66	66	66	66	66
1942	66	66	66	66	66	66	66	66	66	66	66	66	66
1943	66	66	66	66	66	66	66	66	66	66	66	66	66
1944	66	66	65	65	65	65	65	65	64	64	63	63	65
1945	63	63	62	62	62	62	62	62	62	61	61	61	62
1946	61	61	61	61	60	60	60	60	60	59	59	59	60
1947	59	58	57	57	56	56	56	55	55	55	54	54	56
1948	53	53	52	52	51	51	51	50	50	49	49	49	51
1949	49	49	49	48	48	48	48	48	48	47	47	47	48
1950	47	47	47	46	46	46	46	46	46	45	45	45	46
1951	45	45	45	44	44	44	44	44	44	43	43	43	44
1952	43	43	43	43	43	43	43	43	43	42	42	42	43
1953	42	42	42	42	42	42	42	42	42	42	42	42	42
1954	42	42	42	42	42	42	42	42	42	41	41	41	42
1955	41	41	40	40	40	40	40	40	40	40	40	40	40
1956	39.5	38.7	38.5	38.5	39.0	39.0	38.5	37.8	37.2	36.5	36.5	36.5	38
1957	36.5	36.5	36.5	36.3	36.3	36.0	36.0	36.0	35.7	35.2	34.8	34.0	36
1958	33.8	33.5	33.3	33.0	33.0	33.0	33.0	32.8	32.8	32.6	32.5	32.5	33
1959	32.5	32.5	32.3	32.3	32.0	32.0	32.0	31.8	31.8	31.8	31.5	31.5	32
WYOMING -- Milk production per cow (pounds)													
1930	278	259	302	346	419	455	449	395	345	328	277	280	4,140
1931	295	268	309	349	420	473	394	371	339	312	271	275	4,650
1932	263	256	291	306	372	429	393	353	316	292	260	258	3,790
1933	281	263	290	305	370	450	408	370	315	290	250	250	3,840
1934	255	235	265	297	363	396	365	350	320	295	260	266	3,680
1935	279	257	295	312	374	440	438	383	343	315	272	280	3,980
1936	288	267	301	324	406	442	427	399	350	321	271	265	4,060
1937	262	237	276	304	371	470	450	400	341	319	278	274	3,980
1938	292	272	319	345	419	480	450	403	353	335	291	298	4,270
1939	310	289	334	362	442	495	458	419	366	339	301	290	4,400
1940	310	309	350	375	451	502	472	423	366	346	308	295	4,500
1941	313	298	339	361	450	524	486	433	380	345	303	294	4,520
1942	325	300	340	382	455	522	507	446	382	352	308	306	4,570
1943	318	306	356	395	477	535	492	431	371	332	302	310	4,570
1944	315	315	363	388	450	517	500	447	380	342	309	314	4,620
1945	339	323	370	389	453	510	493	442	373	351	306	305	4,650
1946	341	315	380	407	499	555	528	457	380	368	324	336	4,900
1947	343	328	386	418	525	586	548	450	390	365	325	346	5,020
1948	351	334	389	410	478	541	524	469	422	410	360	378	5,050
1949	351	335	394	421	490	540	540	485	428	406	357	366	5,100
1950	353	329	398	433	498	564	567	510	437	404	358	358	5,200
1951	371	349	400	450	515	576	555	502	430	400	355	349	5,250
1952	367	351	402	435	508	552	533	476	419	405	356	382	5,170
1953	357	348	410	443	500	548	530	476	424	390	344	369	5,130
1954	388	360	428	456	515	555	534	495	448	427	370	395	5,330
1955	374	345	398	413	487	571	566	481	438	418	391	408	5,290
1956	395	386	440	471	524	565	557	480	431	420	390	415	5,470
1957	414	410	451	480	536	607	574	485	444	434	390	428	5,650
1958	434	414	464	478	538	632	620	550	492	470	435	444	5,970
1959	430	425	466	494	590	660	638	559	500	478	425	457	6,120

Table 2.--Milk cows and milk production selected States, by months, 1930-59--Continued

Year	Jan.	Feb.	Mar.	Apr.	May	June	July	Aug.	Sept.	Oct.	Nov.	Dec.	Annual
WYOMING -- Total milk production (million pounds)													
1930	19	18	21	24	28	31	31	27	23	22	19	19	282
1931	20	18	21	24	29	33	28	26	24	22	19	20	284
1932	19	18	21	22	27	31	28	25	23	21	19	19	273
1933	21	19	21	22	27	33	30	27	24	22	19	19	284
1934	19	18	20	23	27	30	27	25	22	20	17	17	265
1935	18	17	19	20	25	29	29	25	23	21	18	19	263
1936	19	18	20	22	27	30	29	27	23	22	18	17	272
1937	17	16	18	20	24	31	29	26	22	20	18	18	259
1938	19	17	20	22	27	31	29	26	23	21	19	19	273
1939	20	18	21	23	28	32	29	27	23	22	20	19	282
1940	20	20	23	24	29	33	31	27	24	22	20	19	292
1941	20	19	22	24	30	35	32	29	25	23	20	19	298
1942	21	20	22	25	30	34	33	29	25	23	20	20	302
1943	21	20	23	26	31	35	32	28	24	22	20	20	302
1944	21	21	24	25	29	34	32	29	24	22	19	20	300
1945	21	20	23	24	28	32	31	27	23	21	19	19	288
1946	21	19	23	25	30	33	32	27	23	22	19	20	294
1947	20	19	22	24	29	33	31	25	21	20	18	19	281
1948	19	18	20	21	24	28	27	23	21	20	18	19	258
1949	17	16	19	20	24	26	26	23	21	19	17	17	245
1950	17	15	19	20	23	26	26	23	20	18	16	16	239
1951	17	16	18	20	23	25	24	22	19	17	15	15	231
1952	16	15	17	19	22	24	23	20	18	17	15	16	222
1953	15	15	17	19	21	23	22	20	18	16	14	15	215
1954	16	15	18	19	22	23	22	21	19	18	15	16	224
1955	15.3	14.1	15.9	16.5	19.5	22.8	22.6	19.2	17.5	16.7	15.6	16.3	212
1956	15.6	14.9	16.9	18.1	20.4	22.0	21.4	18.1	16.0	15.3	14.2	15.1	208
1957	15.1	15.0	16.5	17.4	19.5	21.9	20.7	17.5	15.9	15.3	13.6	14.6	203
1958	14.7	13.9	15.5	15.8	17.8	20.9	20.5	18.0	16.1	15.3	14.1	14.4	197
1959	14.0	13.8	15.1	16.0	18.9	21.1	20.4	17.8	15.9	15.2	13.4	14.4	196
COLORADO -- Milk cows on farms (thousands)													
1930	243	243	244	244	244	244	244	244	245	245	245	245	244
1931	245	245	246	246	246	246	247	247	248	248	249	249	247
1932	250	250	251	252	252	253	254	255	256	258	259	260	254
1933	261	262	264	265	267	269	271	273	274	274	275	276	269
1934	277	278	279	279	278	276	273	269	265	260	255	250	270
1935	247	244	242	240	239	238	237	236	235	234	233	232	238
1936	230	229	228	228	228	228	228	228	228	228	228	228	228
1937	228	228	228	227	227	226	225	223	222	220	219	218	224
1938	217	216	216	216	216	216	216	216	216	216	216	216	216
1939	215	216	216	216	216	216	216	216	216	216	216	216	216
1940	216	217	217	218	218	218	218	219	219	219	219	219	218
1941	219	219	219	219	219	219	219	220	220	221	222	224	220
1942	225	226	227	228	228	229	229	229	229	229	229	229	228
1943	229	229	229	229	229	229	229	229	229	229	229	229	229
1944	229	229	229	230	230	231	231	230	229	228	227	226	229
1945	225	224	223	222	222	221	220	218	217	216	215	215	220
1946	214	213	213	212	211	210	209	208	206	205	203	202	209
1947	200	199	198	197	196	195	195	194	193	192	191	189	195
1948	188	187	186	185	185	184	184	183	183	182	181	180	184
1949	179	178	177	177	176	176	175	175	175	175	175	175	176
1950	175	175	175	175	175	175	175	174	174	172	171	170	174
1951	170	169	168	167	166	164	163	162	161	160	158	157	164
1952	156	156	156	156	156	156	157	157	157	158	158	158	157
1953	158	158	158	159	159	159	160	160	161	161	161	162	160
1954	162	162	162	161	161	161	160	160	159	158	157	156	160
1955	156	156	155	156	155	154	154	154	153	153	152	151	154
1956	150	149	148	147	147	147	147	147	147	147	147	147	148
1957	146	146	145	145	144	144	143	143	142	141	140	139	143
1958	138	138	137	137	136	136	135	134	133	132	132	131	135
1959	131	130	130	129	129	128	128	127	127	126	126	126	128

Table 2.--Milk cows and milk production selected States, by months, 1930-59--Continued

Year	Jan.	Feb.	Mar.	Apr.	May	June	July	Aug.	Sept.	Oct.	Nov.	Dec.	Annual
COLORADO -- Milk production per cow (pounds)													
1930	330	315	390	415	455	480	450	390	335	320	280	290	4,450
1931	340	335	390	390	425	435	400	365	330	325	290	276	4,300
1932	325	315	345	365	395	430	383	340	310	290	255	245	4,000
1933	320	305	340	360	385	420	400	350	310	290	255	265	4,000
1934	315	295	335	360	400	414	349	305	290	274	249	250	3,840
1935	300	280	315	315	340	390	400	350	310	305	260	265	3,830
1936	330	325	365	400	435	445	410	360	340	315	270	275	4,270
1937	320	295	345	360	420	465	428	360	313	310	265	265	4,150
1938	325	315	370	400	455	485	465	410	325	330	315	305	4,500
1939	335	330	385	415	475	480	440	395	355	350	335	344	4,640
1940	350	335	380	415	470	495	465	410	360	350	315	315	4,660
1941	345	341	400	435	505	495	475	435	360	355	340	365	4,850
1942	355	340	394	430	484	510	475	430	365	350	315	340	4,790
1943	370	355	390	410	505	500	475	415	370	355	305	320	4,800
1944	335	345	390	400	454	491	465	406	340	339	315	330	4,610
1945	348	345	400	425	495	500	477	420	355	345	315	325	4,750
1946	340	335	395	430	491	484	470	415	365	365	320	350	4,760
1947	360	345	410	455	525	540	516	450	375	350	320	354	5,000
1948	345	345	395	450	515	520	495	445	375	365	360	370	4,980
1949	345	355	430	454	515	535	515	450	395	385	365	406	5,150
1950	380	375	440	460	520	540	525	475	400	400	375	410	5,300
1951	388	391	458	485	536	549	534	469	402	400	383	405	5,400
1952	414	414	465	491	551	545	522	471	425	399	392	411	5,500
1953	415	410	476	500	537	540	532	492	426	420	400	420	5,570
1954	423	413	497	512	554	547	536	507	453	443	418	445	5,750
1955	446	445	504	518	551	556	550	522	463	460	428	460	5,900
1956	455	463	500	540	540	562	570	525	455	460	440	470	6,000
1957	453	448	513	541	590	563	560	552	488	475	471	489	6,180
1958	478	457	511	547	605	600	576	550	495	490	490	515	6,320
1959	505	490	560	590	630	600	580	550	515	535	530	565	6,650
COLORADO -- Total milk production (million pounds)													
1930	80	77	95	101	111	117	110	95	82	78	69	71	1,086
1931	83	82	96	96	105	107	99	90	82	81	72	69	1,062
1932	81	79	87	92	100	109	97	87	79	75	66	64	1,016
1933	84	80	90	95	103	113	108	96	85	79	70	73	1,076
1934	87	82	93	100	111	114	95	82	77	71	63	62	1,037
1935	87	82	93	100	111	114	95	83	73	71	61	61	912
1936	76	74	83	91	99	101	93	82	78	72	62	63	974
1937	73	67	79	82	95	105	96	80	69	68	58	58	930
1938	71	68	80	86	98	105	100	89	70	71	68	66	972
1939	72	71	83	90	103	104	95	85	77	76	72	74	1,002
1940	76	73	82	90	102	108	101	90	79	77	69	69	1,016
1941	76	75	88	95	111	108	104	96	79	78	75	82	1,067
1942	80	77	89	98	110	117	109	98	74	80	72	78	1,092
1943	85	81	89	101	116	114	109	95	85	81	70	73	1,099
1944	77	79	89	92	104	113	107	93	74	77	72	75	1,056
1945	77	77	89	94	110	110	105	92	77	75	68	70	1,045
1946	73	71	84	91	104	102	98	86	75	75	65	71	995
1947	72	69	81	90	103	105	101	87	72	67	61	67	975
1948	65	65	73	83	95	96	91	81	69	66	65	67	916
1949	62	63	76	80	91	94	90	79	69	67	64	71	906
1950	66	66	77	80	91	94	92	83	70	69	64	70	922
1951	66	66	77	81	89	90	87	76	65	64	61	64	886
1952	65	65	73	77	86	85	82	74	67	63	62	65	861
1953	66	65	76	80	85	86	85	79	69	68	64	68	891
1954	69	67	81	82	89	88	86	81	72	70	66	69	920
1955	70	69	76	81	85	86	85	80	71	70	65	69	909
1956	68	69	74	79	85	83	84	77	67	68	65	69	868
1957	66	65	74	78	85	84	83	79	69	67	66	68	884
1958	66	63	70	75	82	82	76	74	66	65	65	67	853
1959	66	64	73	76	81	77	74	70	65	67	67	71	851

Table 2.--Milk cows and milk production selected States, by months, 1930-59--Continued

Year	Jan.	Feb.	Mar.	Apr.	May	June	July	Aug.	Sept.	Oct.	Nov.	Dec.	Annual
UTAH -- Milk cows on farms (thousands)													
1930	103	104	104	104	105	105	105	106	106	106	106	106	105
1931	106	107	107	107	107	107	107	107	107	107	107	107	107
1932	106	106	106	106	106	106	106	106	106	106	106	106	106
1933	106	106	106	106	106	106	106	106	106	106	107	107	106
1934	107	107	107	107	107	107	105	102	100	98	98	97	104
1935	96	96	96	96	95	95	95	95	95	95	95	95	95
1936	95	95	95	95	95	95	95	95	95	95	94	94	95
1937	94	94	94	94	94	94	94	94	94	94	94	94	94
1938	94	94	95	95	95	95	95	95	96	96	96	96	95
1939	96	96	96	96	96	96	96	96	96	96	96	96	96
1940	96	96	96	96	96	96	96	96	96	96	97	97	96
1941	97	98	98	99	100	100	101	102	103	103	103	104	101
1942	104	105	105	106	106	107	107	108	108	109	109	110	107
1943	110	111	111	111	112	112	112	113	113	113	114	114	112
1944	115	115	116	116	117	117	117	119	119	119	119	118	117
1945	113	114	114	114	115	117	117	117	116	115	114	114	117
1946	113	113	112	112	111	110	109	109	109	108	108	108	110
1947	107	107	106	106	106	105	105	104	104	104	103	103	105
1948	103	103	103	103	102	102	102	102	101	101	101	101	102
1949	100	100	100	100	100	100	100	100	100	100	100	100	100
1950	100	100	100	100	100	100	100	100	100	100	99	99	100
1951	98	98	98	98	98	98	98	98	98	98	98	98	98
1952	98	98	99	99	99	99	99	99	99	99	100	100	99
1953	101	101	101	101	101	101	102	102	102	102	103	103	102
1954	103	103	103	103	103	102	102	102	101	100	99	99	102
1955	99	99	99	99	99	99	99	99	99	99	99	99	99
1956	98	98	98	98	98	98	98	98	98	98	98	98	98
1957	97	97	97	97	97	97	97	97	97	97	97	97	97
1958	96	96	96	96	96	96	96	96	96	96	96	96	96
1959	96	96	96	96	96	96	96	96	96	96	96	96	96
UTAH -- Milk production per cow (pounds)													
1930	414	350	450	432	554	586	550	464	404	419	405	400	5,480
1931	402	398	463	466	522	529	503	463	426	420	392	394	5,400
1932	401	383	422	446	515	496	490	450	420	425	406	418	5,300
1933	416	385	435	474	530	522	514	455	404	410	386	369	5,280
1934	372	346	419	447	500	485	455	422	403	410	365	363	4,980
1935	378	364	430	468	518	519	477	427	406	406	379	398	5,200
1936	412	380	430	439	521	521	507	465	432	451	404	412	5,360
1937	413	372	442	449	515	536	511	462	422	442	393	406	5,360
1938	427	397	447	474	560	553	512	452	418	435	400	413	5,500
1939	461	416	470	492	576	564	541	478	422	422	397	404	5,660
1940	427	426	483	518	597	566	537	485	436	437	398	414	5,730
1941	449	440	469	511	600	592	565	494	446	452	410	434	5,860
1942	446	414	445	523	611	597	564	503	438	438	398	410	5,800
1943	446	436	497	515	591	593	550	482	429	436	390	413	5,760
1944	439	445	487	521	602	588	550	492	450	461	430	444	5,900
1945	470	453	520	546	624	625	578	502	445	456	425	442	6,070
1946	464	446	504	554	630	631	600	518	455	457	420	440	6,110
1947	467	454	521	541	616	641	612	542	457	457	430	462	6,200
1948	454	470	527	570	639	662	620	540	471	466	438	480	6,360
1949	510	474	538	570	634	638	605	534	474	492	443	480	6,370
1950	527	487	546	587	659	665	625	557	479	479	451	483	6,550
1951	530	520	557	590	673	660	620	572	498	498	455	506	6,700
1952	540	520	555	556	617	670	642	568	492	498	486	535	6,690
1953	540	501	574	606	670	670	637	594	540	540	495	549	6,910
1954	540	510	590	612	646	676	633	585	530	535	485	515	6,910
1955	545	535	605	625	680	690	655	595	515	535	505	555	7,040
1956	570	550	615	635	705	695	675	635	550	570	550	570	7,320
1957	610	565	645	660	710	700	680	650	600	630	580	610	7,610
1958	620	580	660	660	710	690	680	670	610	620	590	610	7,730
1959	640	600	680	690	730	710	700	665	635	645	600	635	7,930

Table 2.--Milk cows and milk production selected States, by months, 1930-59--Continued

Year	Jan.	Feb.	Mar.	Apr.	May	June	July	Aug.	Sept.	Oct.	Nov.	Dec.	Annual
UTAH -- Total milk production (million pounds)													
1930	43	36	47	50	58	62	58	49	43	44	43	42	575
1931	43	43	50	50	56	57	54	50	46	45	42	42	578
1932	43	41	45	47	55	53	52	49	45	45	43	44	562
1933	44	41	46	50	56	55	54	48	43	43	41	39	560
1934	40	37	45	48	54	52	48	43	40	40	36	35	518
1935	36	35	41	45	49	49	46	41	39	39	36	38	494
1936	39	36	41	42	49	49	46	44	41	43	38	39	509
1937	39	35	42	42	48	50	48	43	40	42	37	38	501
1938	40	37	42	45	53	53	49	43	40	42	38	40	522
1939	44	40	45	47	55	55	52	46	41	41	38	39	543
1940	41	41	46	50	57	54	52	47	42	42	38	40	550
1941	44	43	46	51	60	59	57	50	46	47	42	45	592
1942	46	43	51	55	65	64	60	54	47	48	43	45	621
1943	49	48	55	57	66	66	62	54	48	49	44	47	645
1944	50	51	56	60	70	69	65	59	53	54	51	52	690
1945	56	53	61	64	74	73	66	59	52	52	48	50	710
1946	52	50	56	62	70	69	65	56	50	49	45	48	672
1947	50	49	55	57	65	67	64	56	48	48	44	48	651
1948	50	48	54	59	65	63	63	55	48	47	44	48	649
1949	51	47	54	57	63	64	60	53	47	49	44	48	637
1950	53	49	55	59	66	66	62	56	48	48	45	48	655
1951	52	51	55	56	66	65	61	56	49	49	45	50	657
1952	53	51	55	55	61	66	61	56	49	49	49	54	662
1953	55	51	58	61	68	68	65	61	55	55	51	57	705
1954	56	53	61	63	71	69	65	60	54	54	48	51	705
1955	54	53	60	62	67	68	65	59	51	53	50	55	697
1956	56	54	60	62	69	68	66	62	54	56	54	56	717
1957	59	55	63	64	69	68	66	63	58	61	56	59	741
1958	60	56	63	63	68	66	65	64	59	60	57	61	742
1959	61	58	65	66	70	68	67	64	61	62	58	61	761
WASHINGTON -- Milk cows on farms (thousands)													
1930													274
1931													290
1932	297	298	300	302	302	302	302	303	304	307	309	310	303
1933	312	313	314	315	315	315	314	314	314	317	318	319	315
1934	319	319	319	320	321	321	321	321	322	324	323	322	321
1935	321	320	320	321	322	322	321	319	317	316	315	314	319
1936	314	314	313	314	315	315	314	313	312	311	310	310	313
1937	310	310	311	313	313	313	313	312	311	316	316	315	313
1938	314	313	314	315	316	316	316	317	320	322	321	320	317
1939	320	320	321	321	321	321	320	316	318	319	321	320	320
1940	320	320	320	321	321	322	322	322	323	323	324	324	322
1941	324	325	327	327	327	327	327	327	328	328	328	328	327
1942	323	328	328	329	329	329	329	329	329	330	330	330	329
1943	330	330	331	331	332	332	332	332	331	331	331	331	331
1944	331	331	331	331	331	330	330	330	329	328	327	326	330
1945	324	322	320	319	316	317	315	314	312	310	308	306	315
1946	304	302	300	298	296	295	294	293	292	290	289	288	295
1947	286	285	284	283	282	281	279	278	276	275	274	273	280
1948	273	272	272	271	271	270	269	269	268	268	268	268	270
1949	262	260	260	268	267	267	267	267	266	265	265	264	267
1950	264	264	264	264	263	263	263	263	262	262	261	261	263
1951	258	255	253	251	249	247	245	244	242	241	241	240	247
1952	240	241	241	242	242	243	243	244	245	246	246	246	243
1953	247	248	249	250	251	251	252	252	253	253	254	254	251
1954	255	256	256	257	257	257	258	257	258	259	259	260	258
1955	260	261	261	261	261	261	261	261	261	261	261	261	261
1956	260	260	259	259	258	258	257	255	254	253	252	250	256
1957	249	248	248	247	246	246	245	244	244	243	243	242	245
1958	242	241	241	240	239	239	238	238	237	237	236	236	239
1959	236	235	235	235	234	234	234	234	233	233	233	233	234

Table 2.--Milk cows and milk production selected States, by months, 1930-59--Continued

Year	Jan.	Feb.	Mar.	Apr.	May	June	July	Aug.	Sept.	Oct.	Nov.	Dec.	Annual
WASHINGTON -- Milk production per cow (pounds)													
1930													6,070
1931													5,900
1932	419	404	453	511	629	599	541	510	443	416	374	383	5,660
1933	366	365	421	480	553	569	546	500	437	415	363	354	5,350
1934	364	355	444	536	640	610	544	496	428	422	377	385	5,600
1935	395	379	455	504	650	621	533	527	457	453	401	405	5,850
1936	424	412	473	520	654	636	606	550	495	494	410	403	6,080
1937	394	376	442	502	636	655	626	570	504	484	421	411	6,030
1938	420	396	472	543	640	666	597	533	455	449	409	408	6,030
1939	420	394	480	550	674	646	606	551	486	454	404	398	6,070
1940	402	397	471	543	646	656	597	540	481	474	416	406	6,100
1941	407	398	481	577	645	656	614	552	494	479	416	406	6,170
1942	420	406	482	564	674	660	627	557	482	451	386	391	6,100
1943	398	364	461	521	643	654	624	564	483	449	388	394	5,970
1944	390	393	467	555	673	658	624	558	484	462	405	413	6,080
1945	417	401	483	556	677	669	630	567	485	470	410	404	6,180
1946	424	416	497	577	710	640	615	616	530	472	422	415	6,410
1947	423	420	502	584	715	671	640	590	515	492	429	425	6,410
1948	442	430	502	582	710	690	648	600	525	511	446	430	6,520
1949	431	416	507	580	711	697	649	603	534	521	460	460	6,560
1950	473	443	535	549	711	701	654	595	534	511	452	450	6,640
1951	470	450	530	595	717	690	645	595	535	530	478	484	6,720
1952	512	490	575	636	754	669	625	594	540	532	466	469	6,890
1953	498	440	570	640	750	714	674	624	563	519	492	504	7,060
1954	500	475	563	606	722	718	673	626	576	562	508	500	7,030
1955	510	474	556	594	717	712	664	636	582	549	492	486	6,970
1956	515	495	550	615	734	695	665	620	580	565	520	515	7,100
1957	511	522	602	670	782	725	695	660	612	590	540	550	7,490
1958	556	525	605	646	823	777	747	671	640	636	590	610	7,840
1959	540	560	645	700	810	770	720	685	651	640	590	620	7,970
WASHINGTON -- Total milk production (million pounds)													
1930													1,663
1931													1,711
1932	124	120	136	154	190	181	163	155	135	128	116	119	1,721
1933	120	114	133	139	174	179	172	157	137	132	115	113	1,685
1934	116	113	142	171	205	196	175	159	136	137	122	124	1,798
1935	127	125	146	163	209	200	187	168	145	143	126	127	1,866
1936	133	129	148	163	207	200	190	172	154	154	127	125	1,903
1937	123	117	137	157	199	205	196	178	154	153	133	131	1,887
1938	132	124	148	171	216	210	188	169	146	145	131	130	1,912
1939	134	127	154	177	216	207	195	175	155	145	130	127	1,942
1940	129	127	151	164	220	212	192	174	155	153	135	132	1,964
1941	132	129	157	189	224	215	202	181	162	157	137	133	2,018
1942	138	133	158	186	222	217	206	183	159	149	127	129	2,007
1943	131	128	153	172	213	217	208	187	160	149	128	130	1,976
1944	129	130	155	164	223	217	206	184	159	152	132	135	2,006
1945	135	129	155	176	215	212	198	178	151	146	126	124	1,947
1946	129	126	149	172	210	201	190	180	155	137	122	120	1,891
1947	121	120	143	166	202	189	179	164	142	135	116	116	1,795
1948	121	117	137	154	192	186	175	161	141	137	120	115	1,760
1949	116	111	136	155	191	186	173	161	142	138	122	121	1,752
1950	125	117	141	155	187	184	172	156	140	131	118	117	1,746
1951	121	115	134	149	179	170	156	145	129	128	115	117	1,660
1952	123	114	139	154	182	167	152	146	132	131	115	115	1,674
1953	123	119	142	160	184	179	170	157	142	139	125	128	1,772
1954	124	122	144	156	176	185	174	162	149	146	132	130	1,814
1955	133	124	145	155	187	186	173	166	152	143	128	127	1,819
1956	134	129	142	159	189	179	171	158	147	143	131	136	1,818
1957	135	129	149	165	192	178	170	161	149	143	131	133	1,835
1958	135	127	147	165	194	186	171	160	152	150	139	144	1,874
1959	137	132	152	164	190	180	168	160	152	149	137	144	1,865

Table 2.--Milk cows and milk production selected States, by months, 1930-59

Year	Jan.	Feb.	Mar.	Apr.	May	June	July	Aug.	Sept.	Oct.	Nov.	Dec.	Annual
OREGON -- Milk cows on farms (thousands)													
1930													230
1931													243
1932	240	247	247	243	244	250	250	251	252	253	254	255	250
1933	250	250	257	250	253	259	259	260	260	260	261	261	259
1934	261	261	261	262	263	263	263	262	262	261	261	261	262
1935	261	261	261	262	267	266	264	253	252	251	250	249	255
1936	248	247	247	245	245	245	245	245	240	240	240	240	240
1937	240	240	240	247	247	247	247	247	247	248	248	248	247
1938	249	250	250	250	251	251	251	251	250	250	250	249	250
1939	249	249	249	249	248	248	246	248	248	248	247	247	248
1940	247	243	245	240	243	243	243	246	248	243	243	249	248
1941	247	247	247	245	249	249	251	251	252	253	252	254	250
1942	253	253	254	254	254	255	255	256	256	256	257	257	255
1943	256	260	260	259	259	259	258	258	257	257	257	257	256
1944	255	255	255	250	251	255	255	255	255	255	255	255	255
1945	253	251	249	247	240	245	244	241	240	239	237	236	244
1946	233	232	231	230	229	228	227	227	226	225	224	225	228
1947	225	223	223	222	222	221	221	220	220	219	218	217	221
1948	217	215	215	214	214	213	212	213	213	213	214	214	214
1949	213	214	215	215	210	210	210	217	210	215	214	214	215
1950	214	214	214	212	212	211	211	211	209	208	207	207	211
1951	205	204	202	200	199	199	198	199	200	200	200	201	201
1952	201	201	201	201	201	201	201	201	201	201	202	202	201
1953	202	202	202	203	203	203	204	204	204	204	204	205	203
1954	205	205	205	205	205	205	205	205	205	205	205	205	205
1955	204	202	201	201	201	200	199	198	190	194	193	192	198
1956	191	190	188	187	186	185	185	184	183	182	181	180	185
1957	179	179	175	177	177	176	175	174	174	173	173	173	176
1958	171	171	170	169	169	168	168	167	167	167	166	166	168
1959	166	167	167	165	164	164	164	164	164	164	164	164	164
OREGON -- Milk production per cow (pounds)													
1930													5,500
1931													5,380
1932	347	333	430	496	570	563	509	450	336	385	367	346	5,200
1933	323	314	370	418	510	530	496	430	382	365	350	343	4,650
1934	332	310	400	490	573	530	490	455	339	370	347	347	5,050
1935	347	329	405	471	573	504	537	454	390	375	372	367	5,210
1936	354	345	423	507	613	608	572	480	413	398	357	351	5,420
1937	348	326	407	479	599	595	570	502	434	411	373	361	5,410
1938	341	325	414	502	636	606	547	479	414	397	366	360	5,400
1939	354	329	431	533	630	604	559	492	421	403	379	362	5,500
1940	353	350	449	562	652	612	555	491	422	425	382	362	5,620
1941	350	347	451	556	647	622	582	510	445	434	391	370	5,710
1942	308	349	444	554	601	644	600	526	440	397	344	342	5,670
1943	335	322	410	513	619	625	590	520	440	398	352	337	5,470
1944	320	323	410	506	635	638	600	512	432	416	366	343	5,520
1945	331	318	415	528	630	610	585	504	452	436	383	350	5,550
1946	330	323	416	525	652	650	622	531	446	420	364	345	5,630
1947	349	344	451	568	672	653	630	552	472	431	378	364	5,860
1948	353	344	446	543	643	654	615	540	466	428	378	352	5,760
1949	345	340	444	551	657	628	604	544	474	440	393	375	5,800
1950	302	352	404	571	674	665	624	554	478	438	392	370	5,940
1951	304	358	400	571	680	665	613	550	480	450	405	385	5,950
1952	300	360	454	564	669	644	608	542	472	435	383	370	5,850
1953	303	308	480	502	657	634	613	554	485	451	402	400	5,980
1954	300	300	485	501	671	649	620	566	492	444	397	385	6,040
1955	311	303	485	544	657	645	630	571	500	470	415	401	6,100
1956	400	399	474	530	695	675	650	585	515	480	430	415	6,300
1957	415	395	493	591	700	685	655	610	535	490	450	435	6,450
1958	445	425	535	625	730	710	680	610	530	510	460	435	6,700
1959	445	420	530	632	759	710	685	630	550	505	450	445	6,770

Table 2.--Milk cows and milk production selected States, by months, 1930-59--Continued

Year	Jan.	Feb.	Mar.	Apr.	May	June	July	Aug.	Sept.	Oct.	Nov.	Dec.	Annual
<u>OREGON -- Total milk production (million pounds)</u>													
1930													1,265
1931													1,307
1932	50	52	107	123	142	141	127	113	100	97	93	88	1,300
1933	53	50	97	103	132	137	129	113	99	95	93	91	1,256
1934	57	52	109	120	151	139	129	119	104	97	91	91	1,323
1935	61	56	130	122	164	150	136	115	98	94	93	91	1,329
1936	59	57	124	124	151	144	140	118	102	98	88	86	1,333
1937	56	51	100	115	148	147	141	124	107	102	93	90	1,336
1938	59	51	103	127	149	152	137	120	104	99	92	90	1,350
1939	54	52	117	132	144	150	134	122	104	100	94	89	1,364
1940	57	53	111	139	162	152	138	122	105	105	95	90	1,394
1941	57	51	111	135	161	159	146	123	112	110	99	94	1,428
1942	63	58	113	141	163	164	153	135	113	102	88	88	1,446
1943	60	54	105	133	160	161	154	134	113	102	96	86	1,411
1944	63	54	106	139	162	163	153	131	110	100	93	87	1,408
1945	54	51	103	130	146	151	143	121	108	104	91	83	1,354
1946	70	70	96	121	149	148	141	121	101	94	82	73	1,284
1947	71	77	111	128	149	144	139	121	104	94	82	79	1,295
1948	77	74	96	117	139	139	130	115	99	91	81	75	1,233
1949	74	73	99	115	142	136	130	118	102	95	84	80	1,247
1950	77	71	94	121	143	140	132	117	100	91	81	77	1,253
1951	71	73	93	114	135	132	121	109	96	90	81	77	1,196
1952	72	72	91	113	134	129	122	109	95	87	77	75	1,176
1953	74	74	97	114	133	129	125	113	99	92	82	82	1,214
1954	69	70	99	119	130	133	127	116	101	91	81	79	1,238
1955	69	77	97	109	132	129	125	113	98	91	80	77	1,208
1956	70	70	89	108	129	125	120	108	94	87	78	75	1,166
1957	74	71	88	105	124	121	115	106	93	85	78	75	1,135
1958	70	73	91	106	123	119	114	102	89	85	76	72	1,126
1959	74	69	87	105	124	116	112	103	90	83	74	73	1,110
<u>CALIFORNIA -- Milk cows on farms (thousands)</u>													
1930													611
1931													614
1932													624
1933													630
1934													624
1935	622	622	623	624	625	626	628	629	630	631	632	634	627
1936	630	637	639	640	642	644	645	646	647	649	651	653	644
1937	654	655	656	656	657	653	653	657	656	655	654	654	656
1938	654	654	654	654	655	655	656	657	658	660	662	664	657
1939	655	655	659	671	672	674	676	678	680	682	684	687	676
1940	690	693	695	695	700	703	706	708	711	715	720	724	705
1941	720	730	733	730	737	741	743	744	745	746	748	749	740
1942	750	751	752	753	754	754	755	756	756	755	755	754	754
1943	753	753	753	752	753	753	755	757	759	762	765	768	757
1944	770	771	772	773	774	775	776	777	777	778	778	779	775
1945	781	784	783	782	786	800	804	807	809	811	813	815	800
1946	817	820	822	824	825	826	827	827	828	828	828	828	825
1947	829	830	830	830	830	828	826	824	821	818	814	810	824
1948	803	795	794	790	786	784	782	780	780	780	780	780	786
1949	780	780	780	780	780	780	780	780	780	780	780	780	780
1950	760	750	750	750	779	778	777	776	775	774	773	772	777
1951	772	774	775	773	780	782	783	784	785	786	787	787	781
1952	769	763	763	763	790	790	790	794	797	795	802	805	793
1953	807	805	810	812	814	815	817	819	821	822	824	826	816
1954	827	829	830	832	833	835	836	836	837	838	839	840	834
1955	840	840	840	840	830	840	840	840	840	840	841	842	840
1956	842	842	842	842	843	843	843	844	845	846	847	848	844
1957	848	848	849	850	850	850	850	850	850	851	852	852	850
1958	850	848	843	837	834	833	832	831	831	831	831	831	836
1959	830	830	830	830	830	830	830	830	830	830	830	830	830

Table 2.--Milk cows and milk production selected States, by months, 1930-59--Continued

Year	Jan.	Feb.	Mar.	Apr.	May	June	July	Aug.	Sept.	Oct.	Nov.	Dec.	Annual
<u>CALIFORNIA -- Milk production per cow (pounds)</u>													
1930													6,550
1931													6,600
1932													6,600
1933													6,470
1934													6,600
1935	602	605	616	625	635	599	588	553	492	483	441	453	6,120
1936	475	441	454	447	650	610	584	559	513	504	467	466	6,550
1937	483	464	472	443	604	617	532	565	506	502	472	474	6,550
1938	473	463	467	471	693	631	544	584	515	512	466	466	6,780
1939	483	467	610	600	695	635	621	541	529	522	464	485	6,830
1940	519	521	502	532	607	632	615	595	536	530	494	499	6,940
1941	515	511	487	497	604	620	600	582	537	532	489	490	6,880
1942	501	477	484	485	605	651	630	589	534	535	487	493	6,880
1943	517	503	511	500	611	644	637	600	538	531	469	484	6,900
1944	467	510	508	502	700	674	602	624	561	554	510	507	7,070
1945	524	511	503	477	721	670	662	622	559	542	512	510	7,150
1946	525	506	524	674	710	665	657	624	557	543	505	507	7,110
1947	522	515	511	684	713	680	679	640	568	550	517	522	7,250
1948	530	530	620	673	724	690	682	644	585	574	541	545	7,360
1949	542	514	621	695	730	700	701	665	605	599	567	571	7,520
1950	602	630	669	700	751	716	709	630	623	611	568	579	7,710
1951	604	650	614	705	741	700	700	679	615	607	567	562	7,700
1952	607	607	600	702	733	701	700	672	615	613	567	565	7,660
1953	651	673	655	727	773	740	745	719	654	639	619	632	8,100
1954	643	605	631	757	790	752	755	730	671	675	638	643	8,400
1955	640	610	730	777	819	779	780	756	698	695	658	663	8,620
1956	661	645	747	777	813	775	733	759	701	700	660	676	8,700
1957	611	650	775	802	844	800	821	794	739	737	702	710	9,060
1958	720	671	752	783	837	801	814	782	739	747	712	724	9,110
1959	727	705	810	840	880	839	855	837	784	795	759	771	9,570
<u>CALIFORNIA -- Total milk production (million pounds)</u>													
1930													4,002
1931													4,052
1932													4,118
1933													4,076
1934													4,118
1935	312	314	384	429	436	375	369	351	310	305	279	287	4,151
1936	302	313	374	414	417	393	377	361	332	327	304	304	4,218
1937	310	304	375	425	430	407	383	371	332	329	309	310	4,297
1938	320	326	397	439	454	413	393	384	339	338	322	323	4,454
1939	335	339	408	440	467	428	420	401	360	356	331	333	4,617
1940	358	361	432	476	468	444	436	421	381	379	356	361	4,893
1941	370	373	461	491	513	464	450	433	400	397	366	367	5,091
1942	370	372	454	501	524	491	476	445	404	404	368	372	5,188
1943	359	379	460	503	513	485	481	454	408	405	374	372	5,223
1944	383	393	402	512	549	522	514	485	436	431	397	395	5,479
1945	409	401	501	536	574	541	532	502	452	440	416	416	5,720
1946	429	415	521	555	586	552	543	516	461	450	418	420	5,866
1947	433	430	540	588	592	563	561	527	466	450	421	423	5,974
1948	432	428	497	532	569	541	533	502	456	448	422	425	5,785
1949	423	401	488	542	574	546	547	519	472	467	442	445	5,866
1950	433	420	519	551	585	557	551	528	483	473	439	447	5,991
1951	441	432	515	548	578	552	553	532	483	477	446	447	6,014
1952	447	447	510	554	579	554	553	534	490	490	455	455	6,074
1953	469	463	557	590	629	608	611	589	537	525	510	522	6,610
1954	532	502	607	630	663	628	631	610	562	566	535	540	7,006
1955	537	512	618	653	688	654	660	635	586	585	553	558	7,241
1956	560	543	631	654	685	653	660	641	592	592	559	573	7,343
1957	530	551	654	682	717	680	698	675	628	627	598	605	7,701
1958	612	569	659	655	698	667	677	650	614	621	592	602	7,616
1959	602	560	672	677	739	696	710	695	651	660	630	640	7,943

Table 3.--Milk cows and milk production, 12 States, by years, 1930-59

Year	Milk production			Year	Milk production			Year	Milk production		
	Milk cows	Per cow	Total		Milk cows	Per cow	Total		Milk cows	Per cow	Total
	Thou.	Lb.	Mil.lb.		Thou.	Lb.	Mil.lb.		Thou.	Lb.	Mil.lb.
MAINE:				VERMONT:				RHODE ISLAND:			
1930	133	4,470	661	1930	264	4,890	1,291	1930	21	6,350	133
1931	137	4,770	663	1931	272	4,910	1,336	1931	21	6,300	132
1932	144	4,620	665	1932	279	4,800	1,339	1932	21	6,300	132
1933	140	4,330	639	1933	280	4,660	1,305	1933	21	6,300	132
1934	145	4,330	635	1934	272	4,720	1,284	1934	21	6,100	128
1935	142	4,450	632	1935	272	4,930	1,341	1935	21	6,300	132
1936	140	4,470	626	1936	274	4,970	1,362	1936	21	6,130	129
1937	137	4,630	630	1937	274	4,940	1,354	1937	21	6,250	131
1938	134	4,760	638	1938	274	4,900	1,343	1938	21	6,240	131
1939	132	4,690	619	1939	275	4,900	1,348	1939	21	6,360	134
1940	139	4,830	628	1940	279	5,100	1,423	1940	21	6,500	136
1941	125	5,010	626	1941	279	5,200	1,451	1941	21	6,500	136
1942	120	5,130	616	1942	273	5,370	1,466	1942	21	6,440	135
1943	122	4,930	603	1943	276	5,300	1,463	1943	21	6,100	128
1944	127	5,150	654	1944	284	5,300	1,505	1944	21	6,270	132
1945	123	5,240	645	1945	284	5,400	1,534	1945	21	6,320	133
1946	120	5,170	620	1946	279	5,200	1,451	1946	20	6,400	128
1947	118	5,320	628	1947	275	5,420	1,490	1947	20	6,500	130
1948	113	5,100	576	1948	267	5,400	1,442	1948	19	6,800	129
1949	111	5,500	610	1949	265	5,800	1,537	1949	19	7,300	139
1950	109	5,700	620	1950	257	5,900	1,516	1950	19	7,200	137
1951	105	5,870	610	1951	250	5,980	1,495	1951	19	7,280	138
1952	110	5,650	622	1952	258	5,900	1,522	1952	19	7,100	135
1953	115	5,870	675	1953	272	6,050	1,646	1953	19	7,500	142
1954	114	6,000	684	1954	279	6,000	1,674	1954	19	7,650	145
1955	112	6,090	632	1955	283	6,100	1,726	1955	18	7,690	138
1956	111	6,420	713	1956	281	6,270	1,762	1956	17	7,750	132
1957	105	6,900	724	1957	271	6,650	1,802	1957	16	8,060	129
1958	98	7,280	713	1958	263	7,200	1,894	1958	16	8,150	130
1959	95	7,330	701	1959	258	7,200	1,858	1959	15	8,450	127
NEW HAMPSHIRE:				MASSACHUSETTS:				CONNECTICUT:			
1930	75	5,090	382	1930	128	5,990	767	1930	103	5,770	594
1931	77	4,920	379	1931	128	5,900	755	1931	110	5,630	619
1932	79	4,900	387	1932	128	5,800	742	1932	114	5,660	645
1933	80	4,790	383	1933	128	5,800	742	1933	115	5,500	632
1934	80	4,750	380	1934	131	5,700	747	1934	115	5,360	616
1935	78	4,840	378	1935	132	5,810	767	1935	114	5,420	618
1936	76	4,900	372	1936	133	5,790	770	1936	114	5,480	625
1937	74	4,830	357	1937	134	5,840	783	1937	115	5,650	650
1938	73	4,330	353	1938	134	5,850	784	1938	115	5,800	667
1939	73	4,850	354	1939	134	5,900	791	1939	115	5,850	673
1940	73	4,940	361	1940	135	6,000	810	1940	116	5,780	670
1941	70	5,020	351	1941	135	6,060	818	1941	116	5,900	684
1942	63	5,120	348	1942	133	6,100	811	1942	117	6,080	711
1943	67	5,050	338	1943	134	5,820	780	1943	118	5,830	688
1944	68	5,050	343	1944	137	5,890	807	1944	119	5,830	694
1945	67	5,260	352	1945	134	5,960	799	1945	116	5,850	679
1946	65	5,120	333	1946	131	5,870	769	1946	115	5,670	652
1947	64	5,330	341	1947	128	6,070	777	1947	114	5,840	666
1948	62	5,330	330	1948	124	6,080	754	1948	108	5,920	639
1949	61	5,550	339	1949	121	6,300	762	1949	108	6,400	691
1950	61	5,640	344	1950	120	6,500	780	1950	108	6,450	697
1951	58	5,800	336	1951	118	6,600	779	1951	107	6,480	693
1952	60	5,750	345	1952	119	6,580	783	1952	107	6,510	697
1953	62	6,000	372	1953	122	6,700	817	1953	108	6,680	721
1954	62	6,120	379	1954	119	6,830	813	1954	109	6,750	736
1955	62	6,310	391	1955	116	7,040	817	1955	109	6,860	748
1956	61	6,340	387	1956	110	7,250	798	1956	107	7,020	751
1957	57	6,810	388	1957	104	7,490	779	1957	100	7,360	736
1958	53	7,250	384	1958	98	7,820	766	1958	94	7,930	745
1959	51	7,400	377	1959	95	7,890	750	1959	90	8,220	740

Table 3.--Milk cows and milk production, 12 States, by years, 1930-59--Continued

Year	Milk: Milk production			Year	Milk: Milk production			Year	Milk: Milk production		
	cows:	Per cow:	Total		cows:	Per cow:	Total		cows:	Per cow:	Total
	Thou.	Lb.	Mil. lb.		Thou.	Lb.	Mil. lb.		Thou.	Lb.	Mil. lb.
DELAWARE:				LOUISIANA:				ARIZONA:			
1930.....	31	4,000	124	1930.....	224	2,380	533	1930.....	38	5,100	194
1931.....	31	4,050	126	1931.....	234	2,360	552	1931.....	40	5,000	200
1932.....	32	3,950	126	1932.....	244	2,340	571	1932.....	43	4,640	200
1933.....	33	3,900	129	1933.....	254	2,290	582	1933.....	45	4,800	216
1934.....	33	3,780	125	1934.....	270	2,200	594	1934.....	45	5,000	225
1935.....	32	3,950	126	1935.....	269	2,150	578	1935.....	44	5,100	224
1936.....	32	4,050	130	1936.....	265	2,220	588	1936.....	43	5,300	228
1937.....	32	3,980	127	1937.....	266	2,250	598	1937.....	42	5,100	214
1938.....	32	4,140	132	1938.....	274	2,360	647	1938.....	43	5,100	219
1939.....	32	4,330	139	1939.....	280	2,370	664	1939.....	43	5,470	235
1940.....	33	4,360	144	1940.....	283	2,220	628	1940.....	43	5,400	232
1941.....	34	4,540	154	1941.....	286	2,250	644	1941.....	44	5,480	241
1942.....	35	4,480	157	1942.....	290	2,300	667	1942.....	47	5,390	253
1943.....	36	4,450	160	1943.....	293	2,340	686	1943.....	49	5,250	257
1944.....	37	4,400	163	1944.....	296	2,350	696	1944.....	48	5,300	254
1945.....	38	4,700	179	1945.....	296	2,340	693	1945.....	47	5,480	258
1946.....	37	4,750	176	1946.....	290	2,300	667	1946.....	44	5,540	244
1947.....	36	4,940	178	1947.....	284	2,390	679	1947.....	44	5,900	260
1948.....	35	5,040	176	1948.....	278	2,500	695	1948.....	45	5,600	252
1949.....	35	5,180	181	1949.....	277	2,600	720	1949.....	45	5,900	266
1950.....	35	5,370	186	1950.....	282	2,550	719	1950.....	46	5,900	271
1951.....	35	5,400	189	1951.....	296	2,470	731	1951.....	46	6,000	276
1952.....	36	5,500	198	1952.....	304	2,500	760	1952.....	47	6,200	291
1953.....	36	5,600	202	1953.....	308	2,540	782	1953.....	47	6,600	310
1954.....	36	5,600	202	1954.....	310	2,600	806	1954.....	47	7,400	348
1955.....	35	5,700	200	1955.....	304	2,640	803	1955.....	47	7,500	352
1956.....	32	6,200	198	1956.....	296	2,800	829	1956.....	48	7,700	370
1957.....	31	6,300	195	1957.....	283	2,990	846	1957.....	48	8,200	394
1958.....	30	6,500	195	1958.....	260	3,160	822	1958.....	49	8,600	421
1959.....	28	6,950	195	1959.....	240	3,410	818	1959.....	50	9,220	461
FLORIDA:				NEW MEXICO:				NEVADA:			
1930.....	86	2,800	241	1930.....	65	3,400	221	1930.....	21	5,500	116
1931.....	87	2,880	251	1931.....	67	3,400	228	1931.....	21	5,130	108
1932.....	89	2,860	255	1932.....	70	3,300	231	1932.....	21	5,050	106
1933.....	92	2,860	263	1933.....	73	3,150	230	1933.....	21	5,000	105
1934.....	96	2,850	274	1934.....	74	2,960	219	1934.....	21	4,910	103
1935.....	98	2,960	290	1935.....	70	3,300	231	1935.....	20	5,300	106
1936.....	99	3,240	321	1936.....	70	3,480	244	1936.....	20	5,400	108
1937.....	99	3,260	323	1937.....	70	3,500	245	1937.....	19	5,500	104
1938.....	99	3,250	322	1938.....	68	3,780	257	1938.....	19	5,650	107
1939.....	100	3,300	330	1939.....	69	3,900	269	1939.....	19	5,720	109
1940.....	101	3,400	343	1940.....	71	4,040	287	1940.....	19	5,600	106
1941.....	104	3,600	374	1941.....	72	4,150	299	1941.....	20	5,770	115
1942.....	107	3,600	385	1942.....	74	4,140	306	1942.....	20	5,770	115
1943.....	112	3,750	420	1943.....	74	4,060	300	1943.....	19	5,650	107
1944.....	116	3,800	441	1944.....	72	3,700	266	1944.....	18	5,710	103
1945.....	120	3,900	468	1945.....	66	3,800	251	1945.....	17	5,700	97
1946.....	127	3,820	485	1946.....	62	4,000	248	1946.....	17	5,700	97
1947.....	131	3,830	502	1947.....	58	4,060	235	1947.....	17	5,870	100
1948.....	133	3,930	523	1948.....	57	3,850	219	1948.....	16	5,940	95
1949.....	135	4,300	580	1949.....	54	4,100	221	1949.....	15	6,000	90
1950.....	136	4,400	598	1950.....	53	4,060	215	1950.....	15	6,050	91
1951.....	139	4,540	631	1951.....	50	4,200	210	1951.....	14	6,100	85
1952.....	148	4,600	681	1952.....	50	4,200	210	1952.....	13	6,230	81
1953.....	164	4,680	768	1953.....	49	4,450	218	1953.....	14	6,160	86
1954.....	174	4,600	800	1954.....	48	4,550	218	1954.....	14	6,200	87
1955.....	175	5,050	884	1955.....	47	4,600	216	1955.....	14	6,240	87
1956.....	179	5,600	1,002	1956.....	46	4,900	225	1956.....	14	6,450	90
1957.....	185	5,880	1,088	1957.....	44	5,150	227	1957.....	14	6,600	92
1958.....	189	5,910	1,117	1958.....	43	5,500	236	1958.....	14	6,850	96
1959.....	192	6,460	1,240	1959.....	43	5,620	242	1959.....	15	7,330	110



Growth Through Agricultural Progress

Da 1-1-1 (61)

END